РЕНОМЕ

+7(960)341-4631
kvartiravsaratove.ru renome.saratov@gmail.com
ул им Рахова В.Г., д 129

ID: **83**

Адрес: г Саратов, ул Придорожная

Кировский район

₽ 12 500 000

Агент: Викторова Светлана Анатольевна +7(903)022-0017 / renome003@bk.ru

РЕНОМЕ

+7(960)341-4631
kvartiravsaratove.ru renome.saratov@gmail.com
ул им Рахова В.Г., д 129

Описание

Тип объекта: дом

Общая площадь: 215 м²

Количество этажей: 3

Материал стен гаража: Кирпич

Площадь участка: 2 сот.

Количество комнат: 5

Трехэтажный кирпичный дом 2007 года постройки с подземным гаражом в районе 1-й Дачной с дизайнерским ремонтом. На первом этаже большая комната, кладовая, гараж с отдельным въездом с автоматическим воротами. На втором этаже кухня, гостиная, раздельный санузел (выложен кафелем). На третьем этаже (мансарда) три спальни, совмещенный санузел с душевой кабиной, кладовая. Двор выложен тротуарной плиткой, обустроена зона отдыха. Индивидуальное отопление, канализация центральная.
Район с развитой инфраструктурой: рядом с домом находится 31 гимназия, новый детский сад, множество супермаркетов и магазинов, до остановки общественного транспорта 1-я Дачная 5 минут пешком.

Агент: Викторова Светлана Анатольевна +7(903)022-0017 / renome003@bk.ru

Дополнительная информация

Подвальное помещение: Подвал

Гараж: 2 машиноместа

Санузел: в доме

Год постройки: 2007

Тип участка: Индивидуальное жилищное строительство (ИЖС)

Тип планировки: Изолированная

Стоимость

Стоимость (RUB): ₽ 12 500 000

Стоимость за кв.м.: ₽ 58 139

Дополнительная информация

Тип сделки: Альтернативная

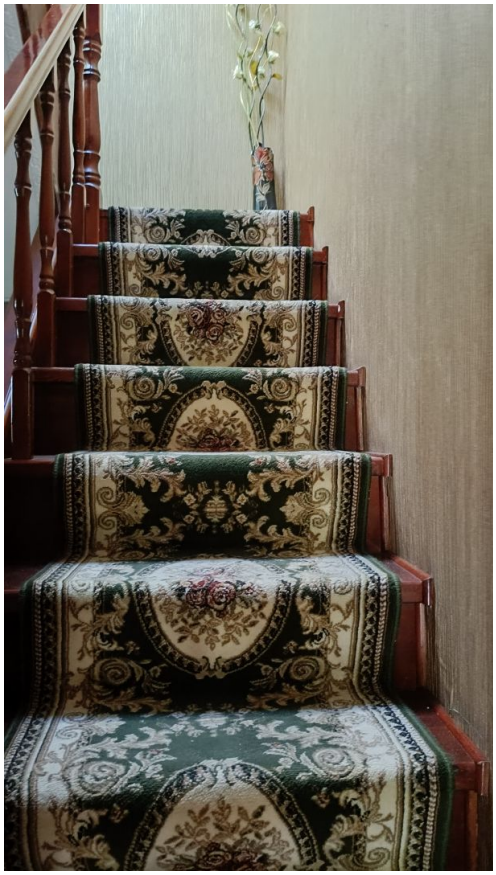

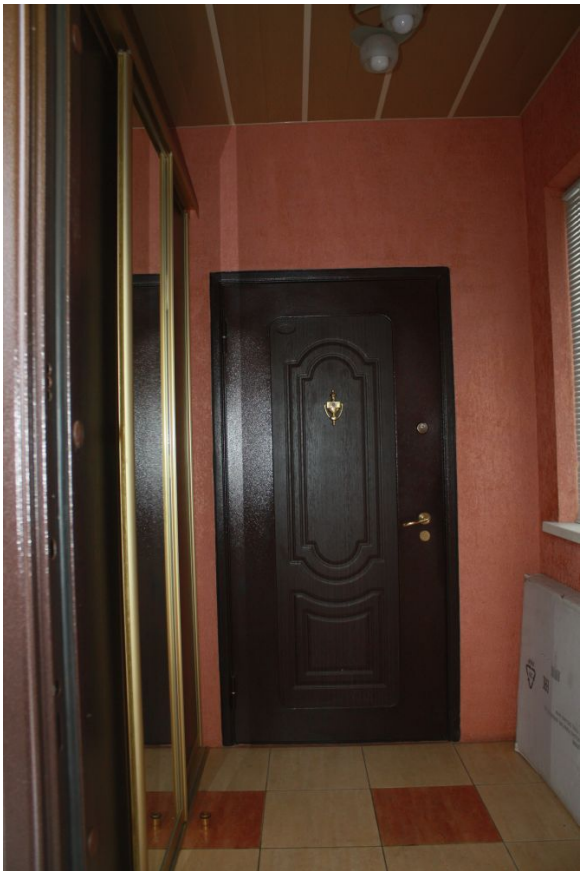

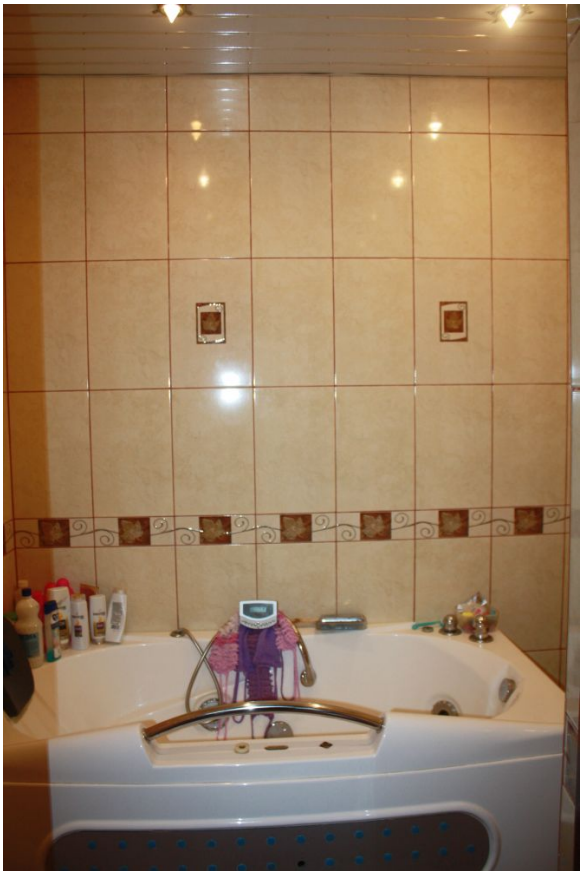

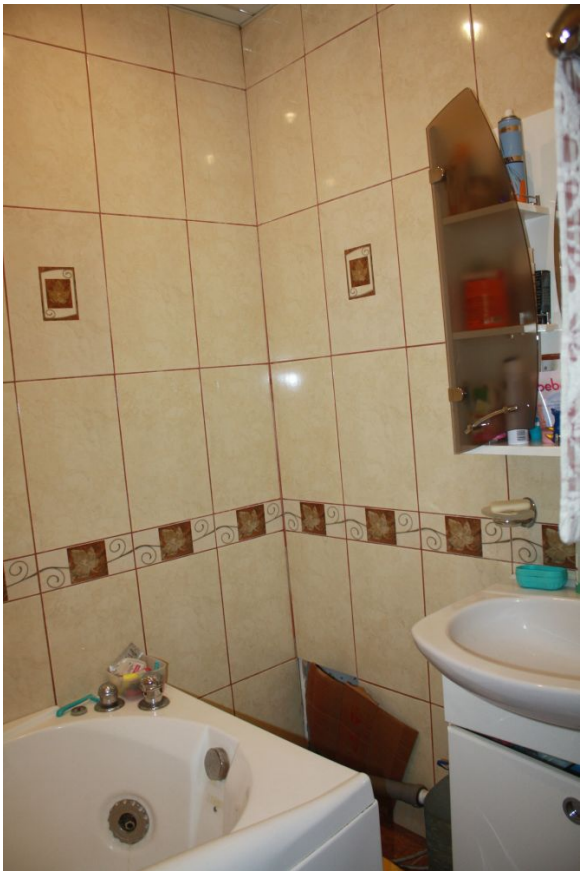

+7(960)341-4631
kvartiravsaratove.ru renome.saratov@gmail.com
ул им Рахова В.Г., д 129

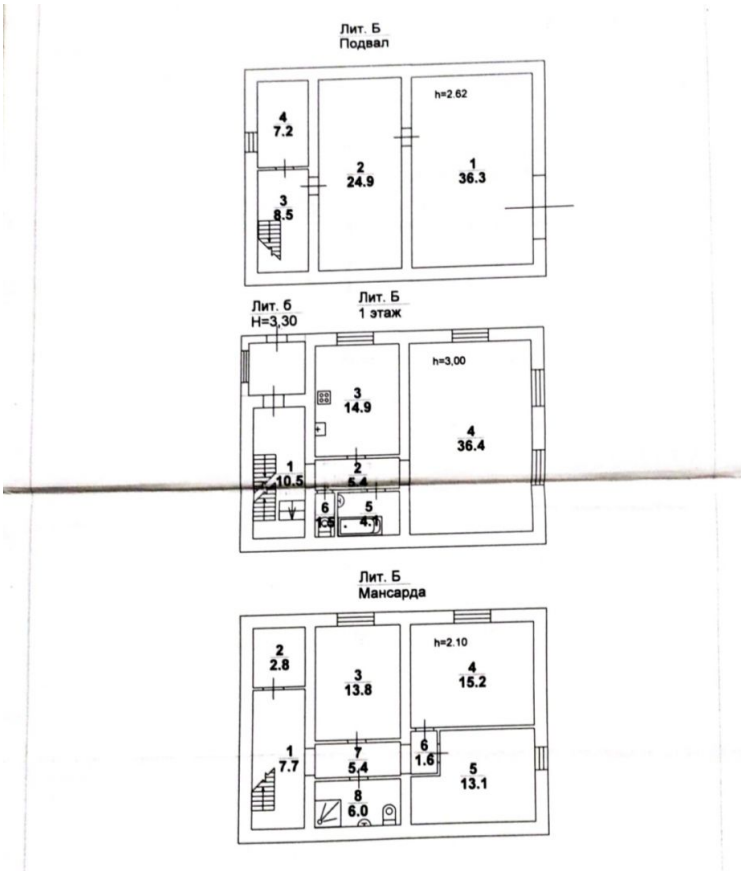
Лит. Б
Подвал
h=2.62
4
7.2
2
24.9
1
36.3
3
8.5
Лит. б
H=3,30
Лит. Б
1 этаж
h=3,00
3
14.9
4
36.4
1
10.5
2
5.4
6
1.5
5
4.1
Лит. Б
Мансарда
h=2.10
2
2.8
3
13.8
4
15.2
1
7.7
7
5.4
6
1.6
5
13.1
8
6.0

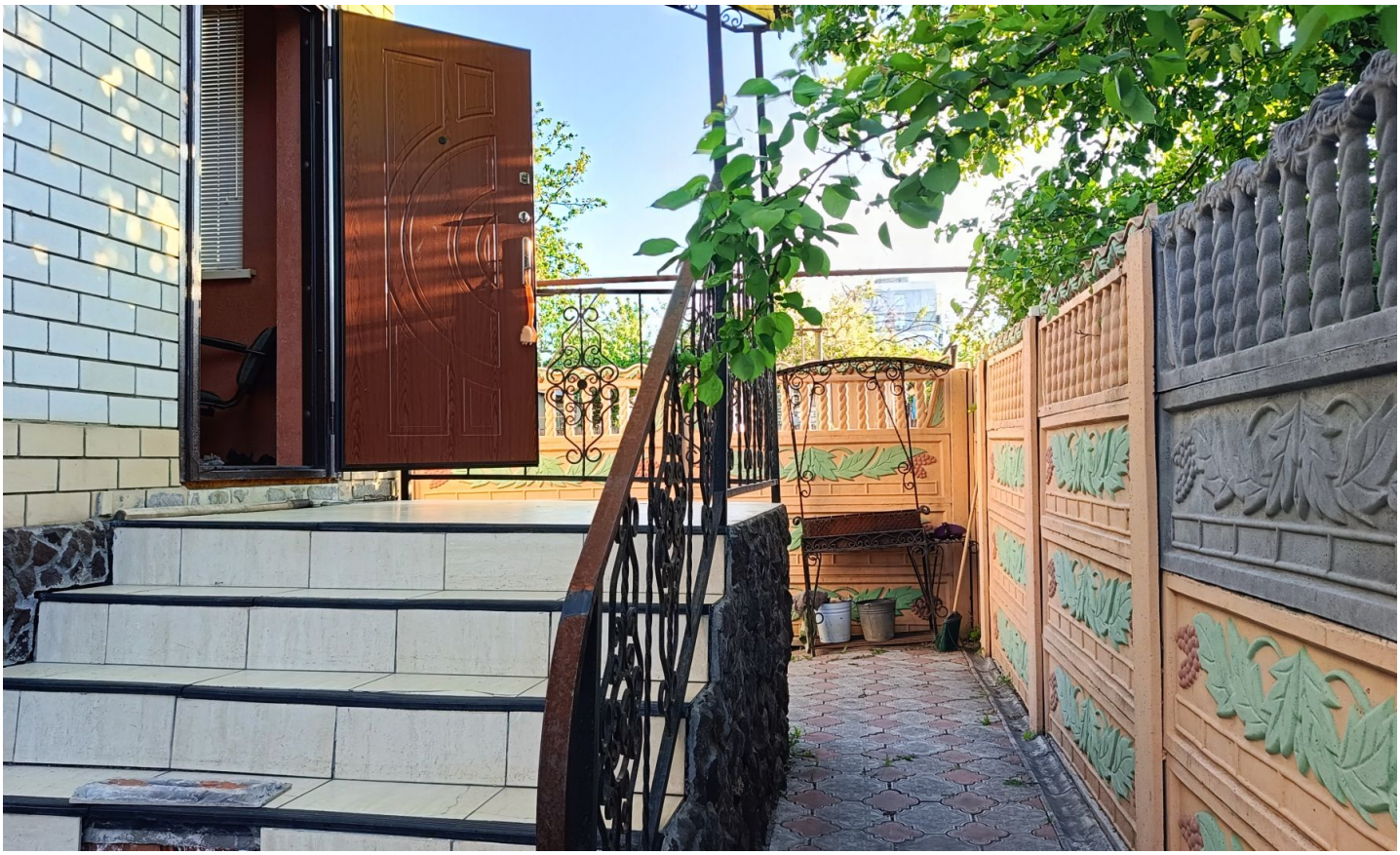

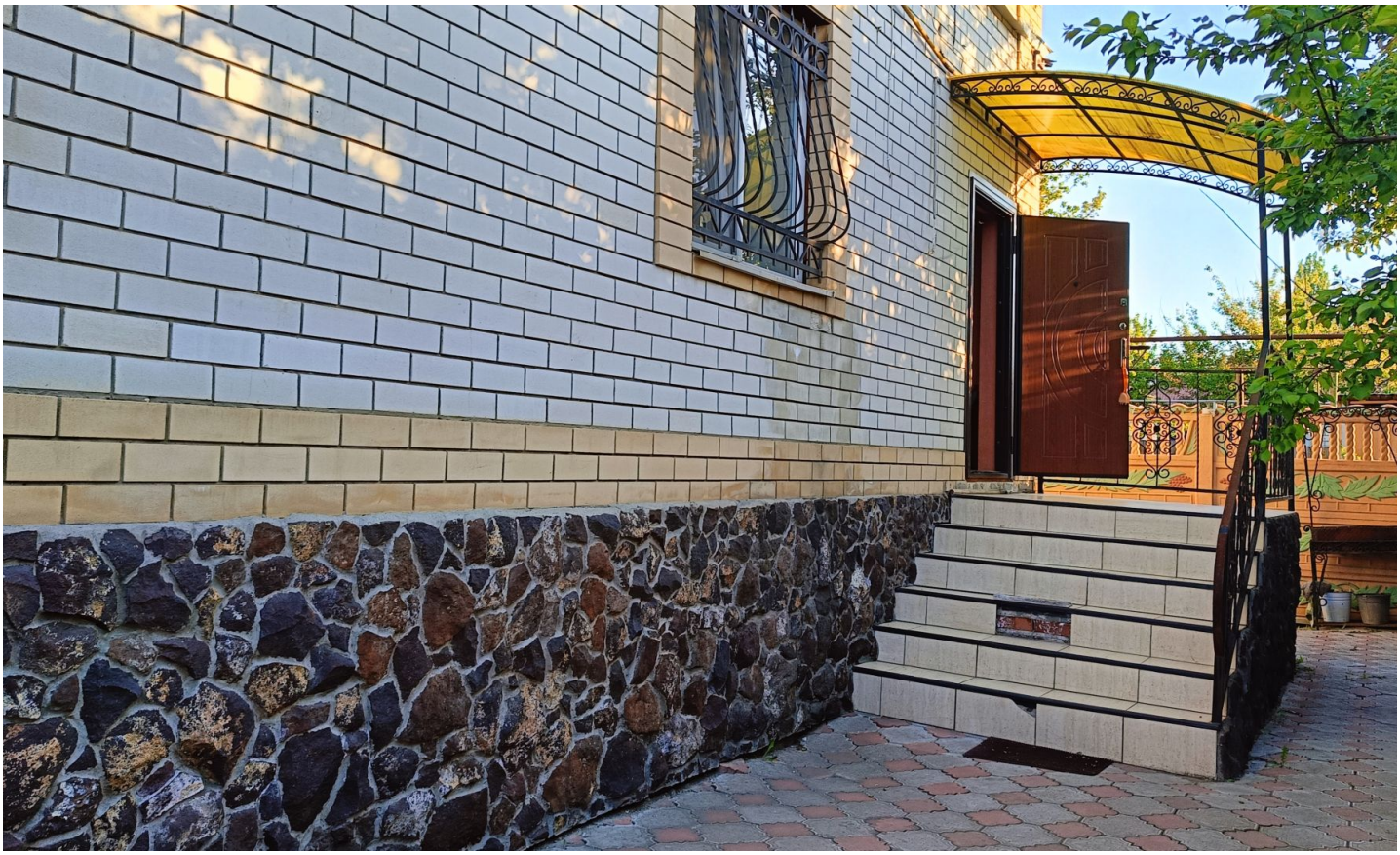

+7(960)341-4631
kvartiravsaratove.ru renome.saratov@gmail.com
ул им Рахова В.Г., д 129