РЕНОМЕ

+7(960)341-4631
kvartiravsaratove.ru renome.saratov@gmail.com
ул им Рахова В.Г., д 129

ID: **535**

Адрес: Саратов, улица Лунная, д. 1А

Ленинский район

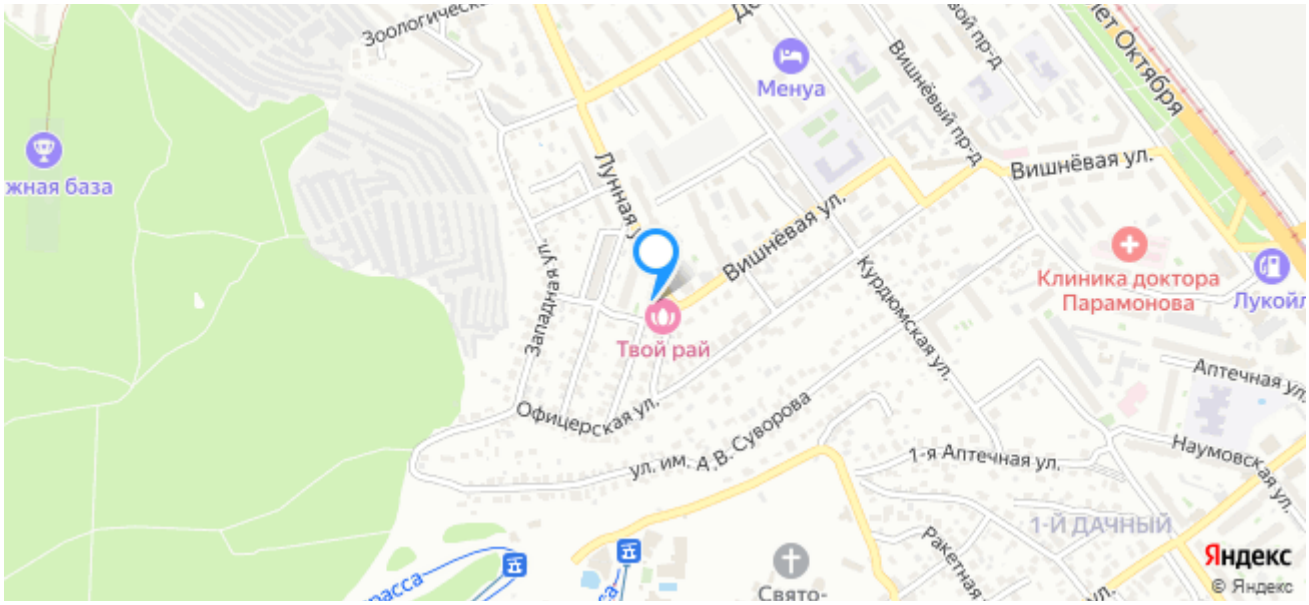

₽ 4 450 000

Агент: Викторова Светлана Анатольевна +7(903)022-0017 / renome003@bk.ru

РЕНОМЕ

+7(960)341-4631
kvartiravsaratove.ru renome.saratov@gmail.com
ул им Рахова В.Г., д 129

Описание

Количество комнат: 2

Год постройки дома: 2008 г.

Общая площадь: 65 м²

Жилая площадь: 30 м²

Площадь кухни: 12 м²

Этаж: 8

На задатке. Двухкомнатная квартира на 8-м этаже 10-этажного кирпичного дома в районе 2-й Дачной. В квартире современный ремонт, окна пластиковые, на полу ламинат, в прихожей и на кухне плитка. Лоджия застеклена пластиковыми стеклопакетами. Санузел раздельный, выложен кафелем.
Район с развитой инфраструктурой: в шаговой доступности остановка, школа, детский сад, в тоже время рядом лес, где можно прогуляться или зимой кататься на лыжах.
В подъезде чисто, установлено видеонаблюдение, во дворе детская площадка, около дома достаточно места для парковки автомобиля.
Никто не прописан. Один взрослый собственник (в собственности более 5 лет).

Агент: Викторова Светлана Анатольевна +7(903)022-0017 / renome003@bk.ru

+7(960)341-4631
kvartiravsaratove.ru renome.saratov@gmail.com
ул им Рахова В.Г., д 129

Дополнительная информация

Этажей в доме: 10
Тип санузла: Раздельный
Тип балкона: лоджия
Ремонт: косметический
Состояние объекта: отличное
Наличие телефона: нет

Стоимость

Стоимость (RUB): ₽ 4 450 000
Стоимость за кв.м.: ₽ 68 461

Агент: Викторова Светлана Анатольевна +7(903)022-0017 / renome003@bk.ru

Дополнительная информация
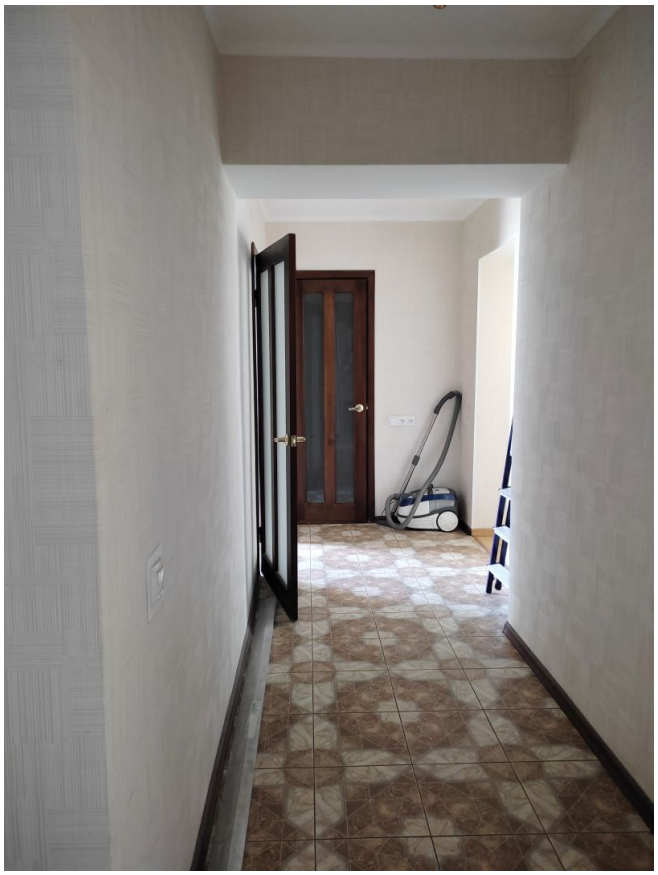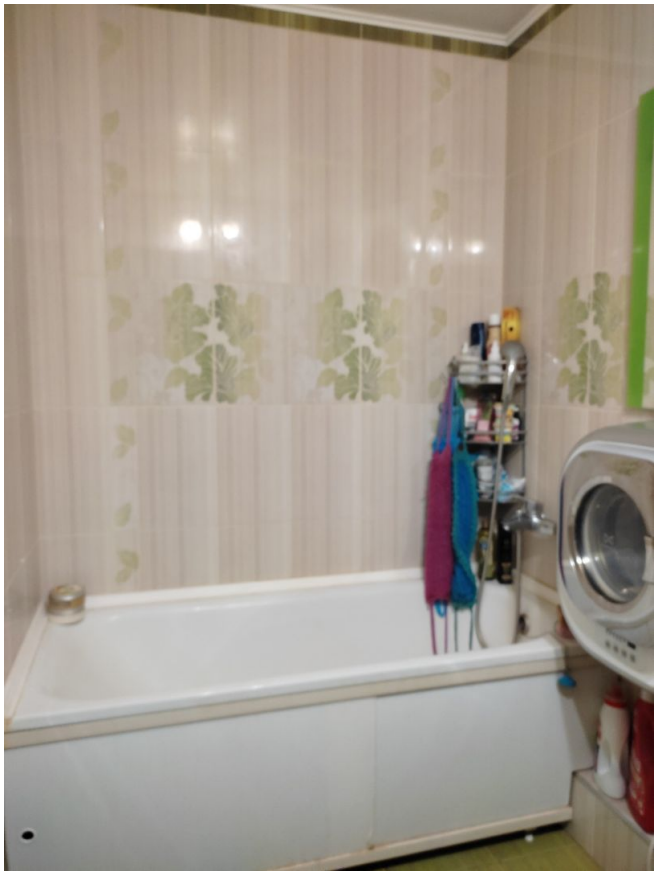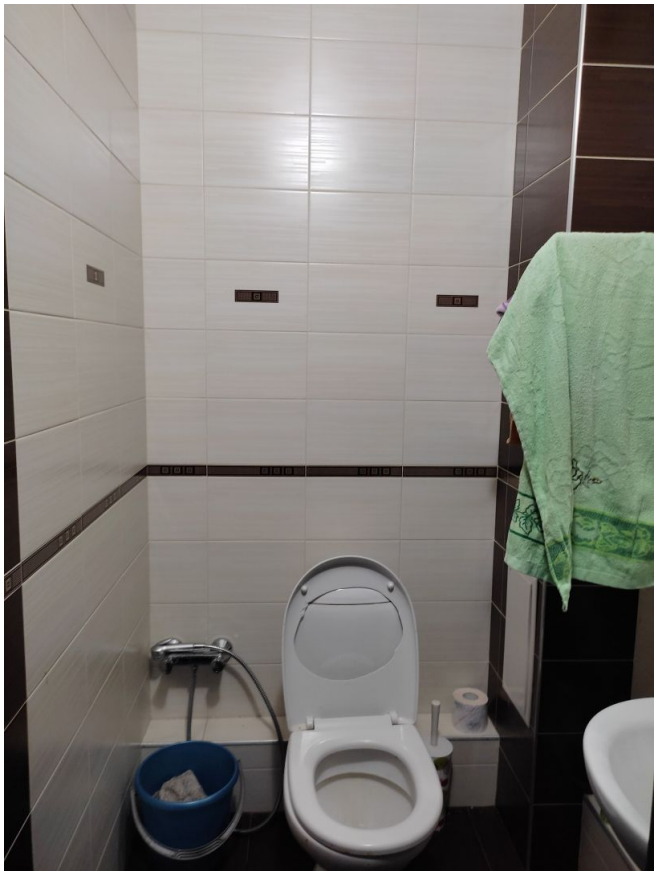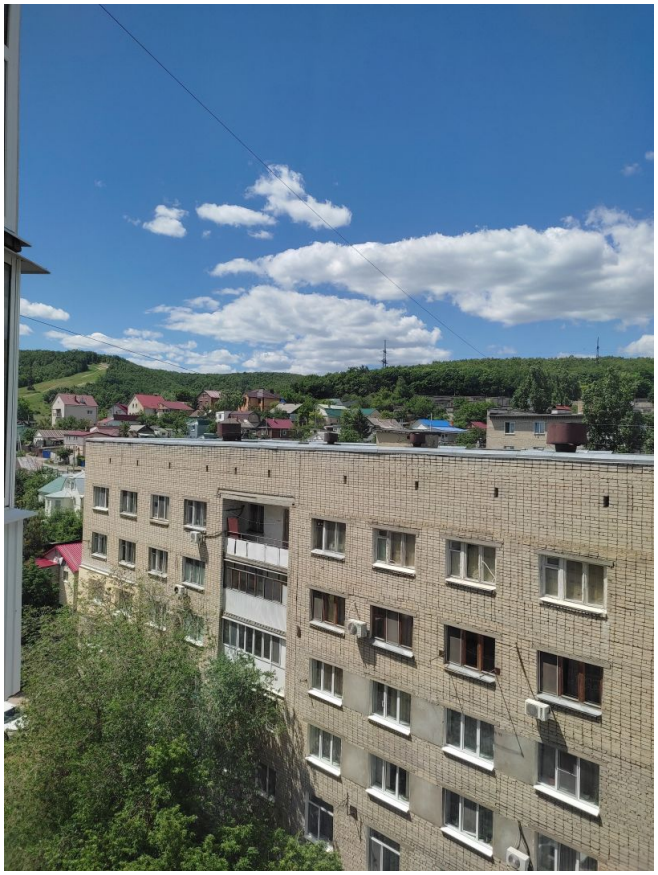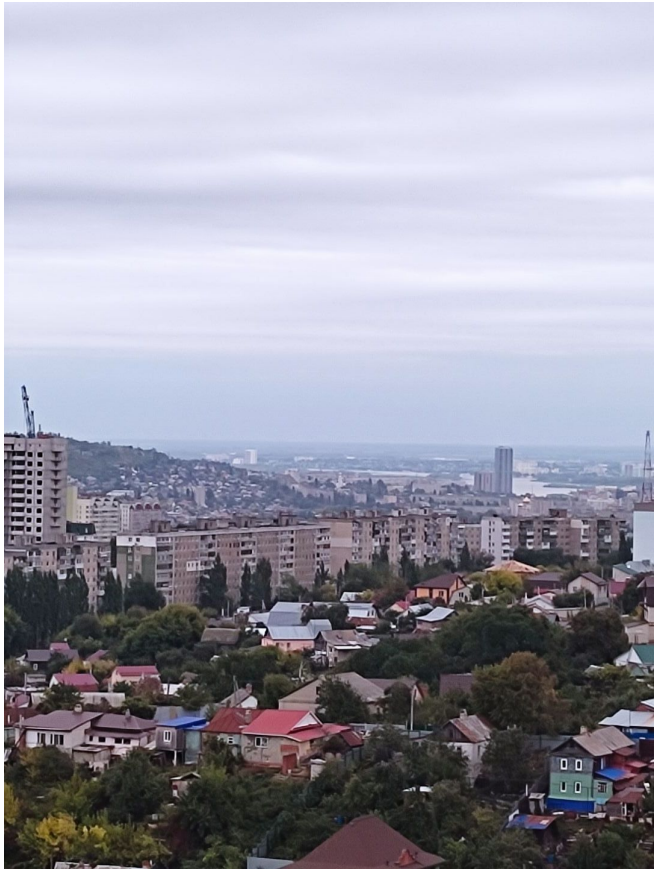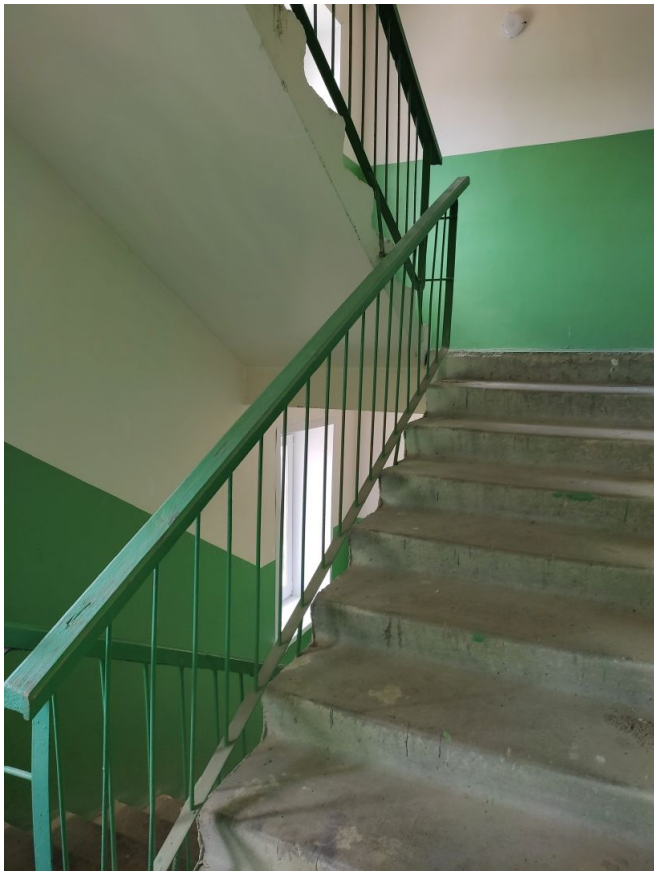
Наличие интернета: да
Мусоропровод: нет
Тип дома: кирпичный
Тип сделки: Свободная
Наличие мебели: да
Вид из окон: во двор и на улицу
Тип планировки: Изолированная