РЕНОМЕ

+7(960)341-4631
kvartiravsaratove.ru renome.saratov@gmail.com
ул им Рахова В.Г., д 129

ID: **447**

Адрес: Саратов, улица Геофизическая, д. 31/45

Кировский район , микрорайон СХИ

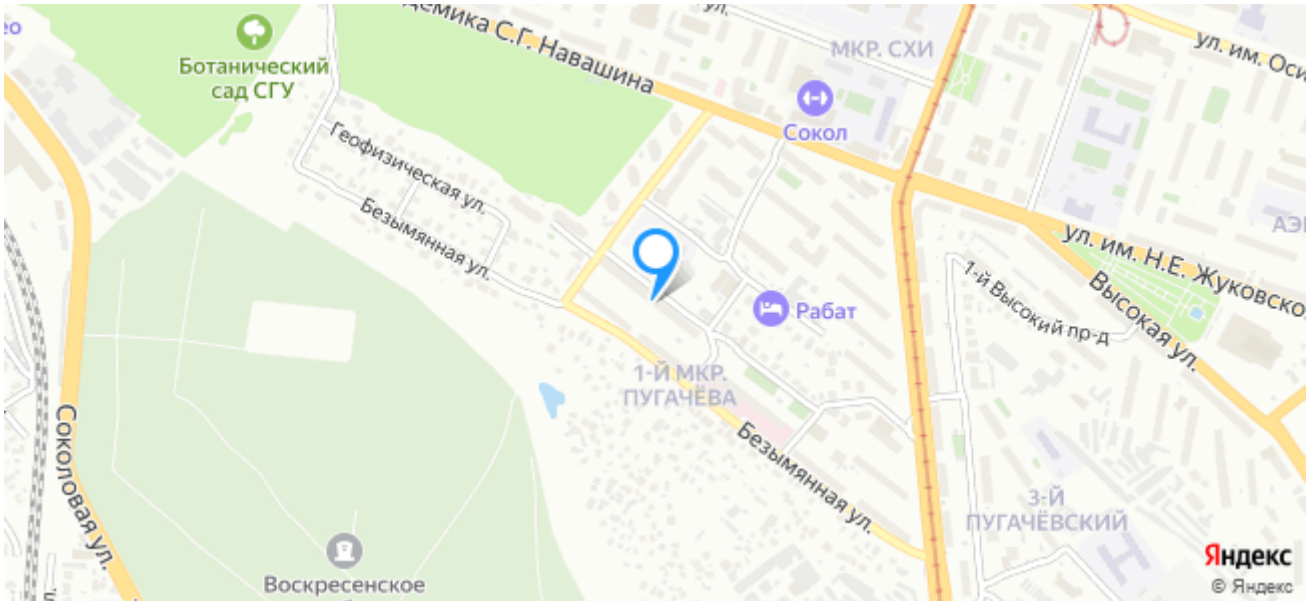

₽ 5 200 000

Агент: Викторова Светлана Анатольевна +7(903)022-0017 / renome003@bk.ru

+7(960)341-4631
kvartiravsaratove.ru renome.saratov@gmail.com
ул им Рахова В.Г., д 129

Описание

Количество комнат: 4

Год постройки дома: 1979 г.

Общая площадь: 86 м²

Жилая площадь: 57 м²

Площадь кухни: 10 м²

Этаж: 6

Четырехкомнатная квартира на 6-м этаже в 9-этажном панельном доме в районе СХИ. В квартире косметический ремонт, на полу линолеум, в прихожей керамогранит, на потолке плитка, окна пластиковые. Санузел раздельный, выложен плиткой. Большая лоджия, застеклена пластиковыми стеклопакетами. Балкон не застеклен.
В подъезде чисто, установлен новый лифт.
Во дворе детская площадка. Для парковки автомобиля достаточно места.
Район с развитой инфраструктурой: в шаговой доступности остановка общественного транспорта, школа, детский сад, детская поликлиника, магазины, аптеки, рынок Навашино. До центра города 15 минут на автомобиле или общественном транспорте без учета пробок.
Один взрослый собственник. Никто не прописан. Чистая продажа.

Агент: Викторова Светлана Анатольевна +7(903)022-0017 / renome003@bk.ru

Дополнительная информация

Этажей в доме: 9

Тип санузла: Раздельный

Тип балкона: 2 лоджии

Ремонт: косметический

Состояние объекта: хорошее

Наличие телефона: нет

Стоимость

Стоимость (RUB): ₽ 5 200 000

Стоимость за кв.м.: ₽ 60 465

Дополнительная информация

Наличие интернета: да
Мусоропровод: нет
Тип дома: панельный
Тип сделки: Свободная

Наличие мебели: да
Вид из окон: во двор и на улицу
Тип планировки: Оба варианта

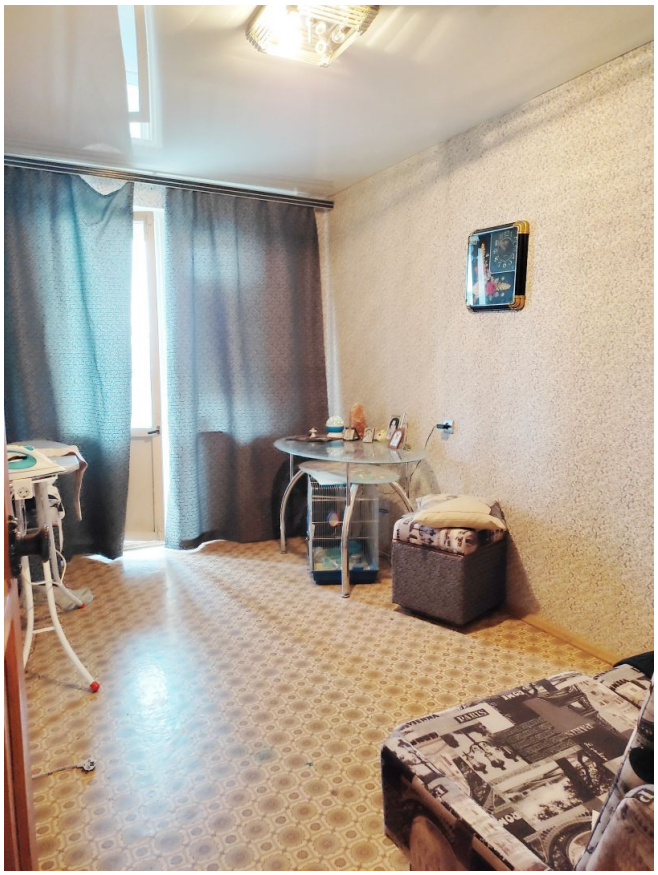
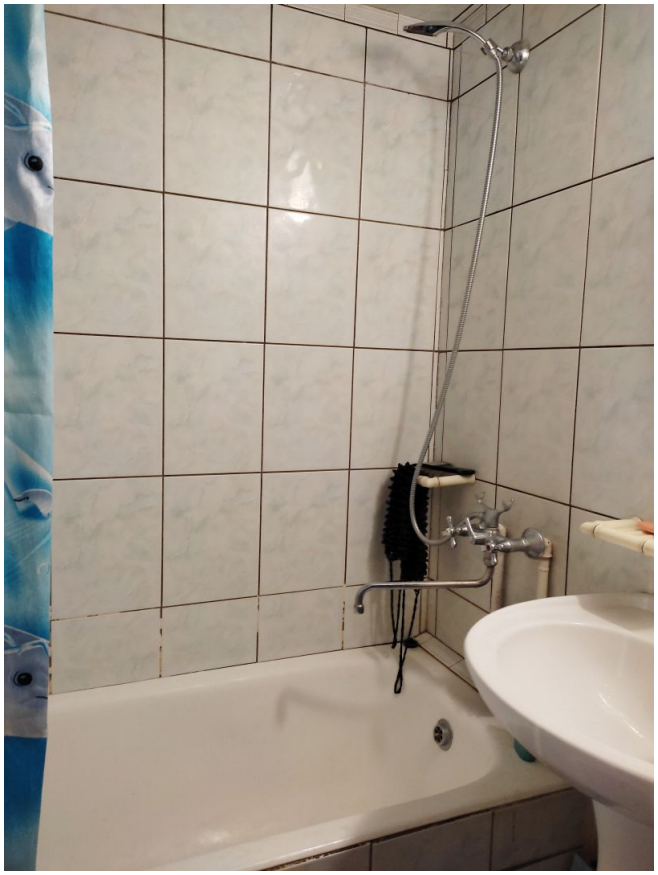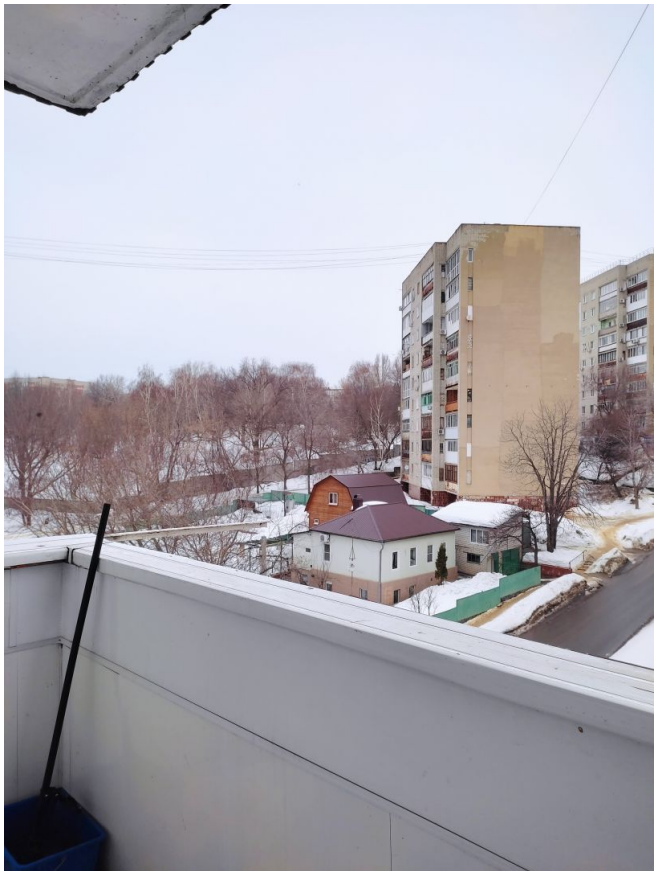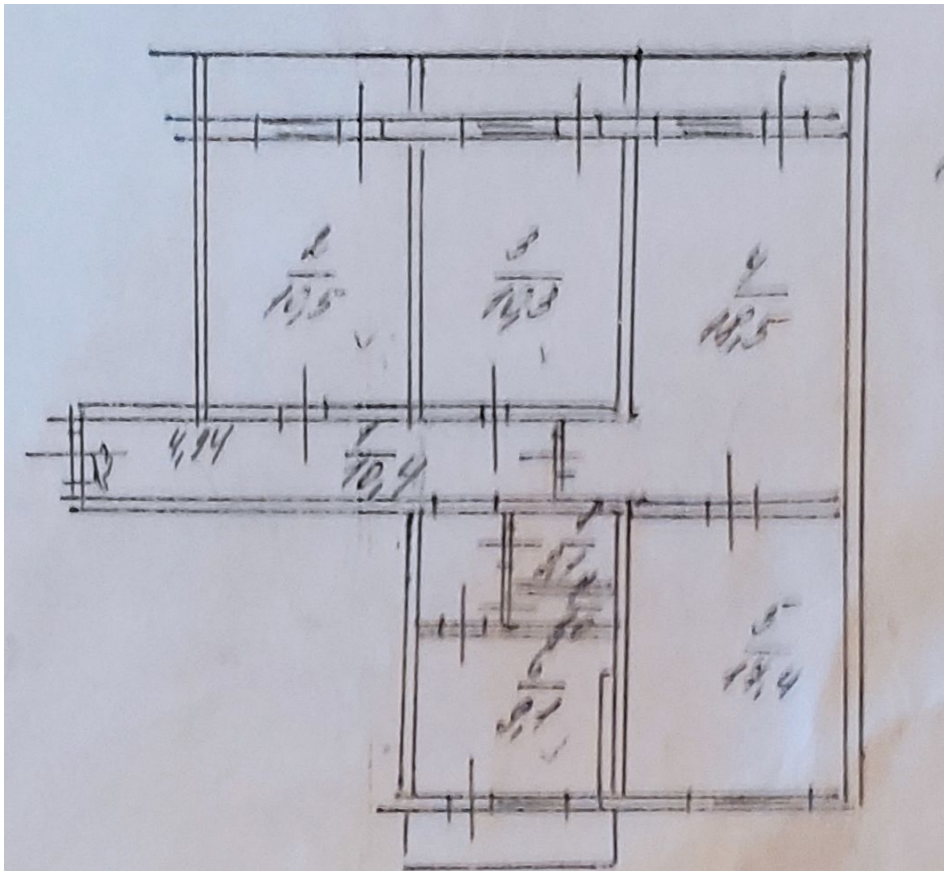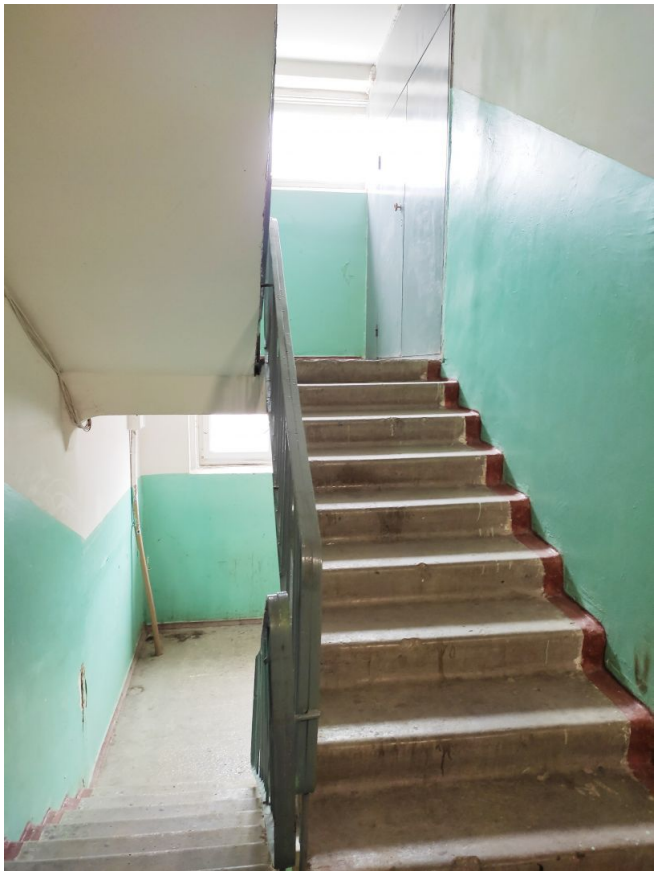
Arabica
Robusta
Espresso