Продажа

3-к.квартира, 144 м², 6/12 эт.

Саратов,

г Саратов, ул им Посадского И.Н., д 180/198

₽ 12 000 000

Трехкомнатная квартира на 6 этаже 12-этажного кирпичного дома комфорт-класса в тихом центре города. В квартире дизайнерский ремонт из дорогих и качественных материалов. Две застекленные лоджии (10 кв.м. и 4 кв.м.), большая лоджия утеплена (теплый пол и батареи). Метраж указан без учета лоджий. В каждой комнате сплит-система. Два санузла с душевыми кабинами, водонагревателями и биде. Мебель и техника остаются новым собственникам.
В подъезде установлена система видеонаблюдения. Закрытый тамбур на две квартиры. В тамбуре вместительная кладовка.
Два лифта: грузовой и пассажирский.
В доме есть подземная парковка.
Около дома достаточно места для парковки автомобиля.
В шаговой доступности школа, детский сад, остановка общественного транспорта, магазины, аптеки.
Подходит под любые виды оплаты.
В собственности более 5 лет.

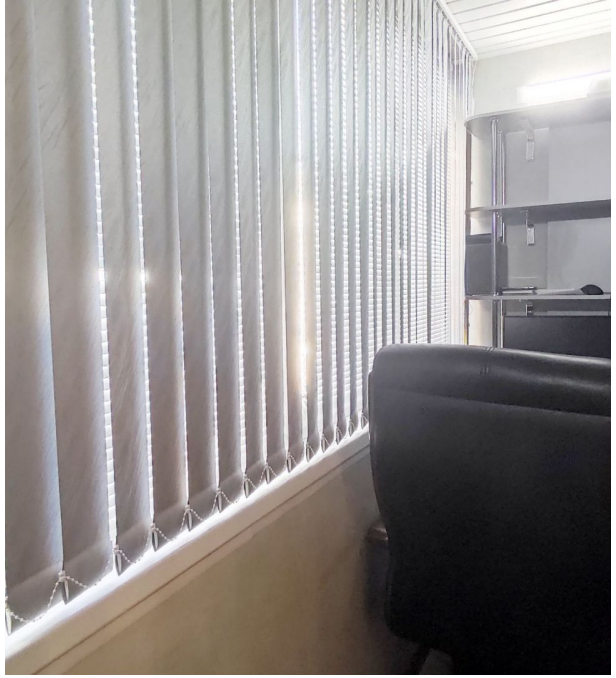

Количество комнат: **3**
Общая площадь: **144 м²**
Площадь кухни: **32 м²**
Этажей в доме: **12**
Тип балкона: **2 лоджии**
Состояние объекта: **отличное**
Наличие интернета: **да**
Мусоропровод: **нет**
Тип дома: **кирпичный**
Тип сделки: **Свободная**

Год постройки дома: **2002 г.**
Жилая площадь: **78 м²**
Этаж: **6**
Тип санузла: **2**
Ремонт: **дизайнерский**
Наличие телефона: **нет**
Наличие мебели: **да**
Вид из окон: **во двор**
Тип планировки: **Изолированная**

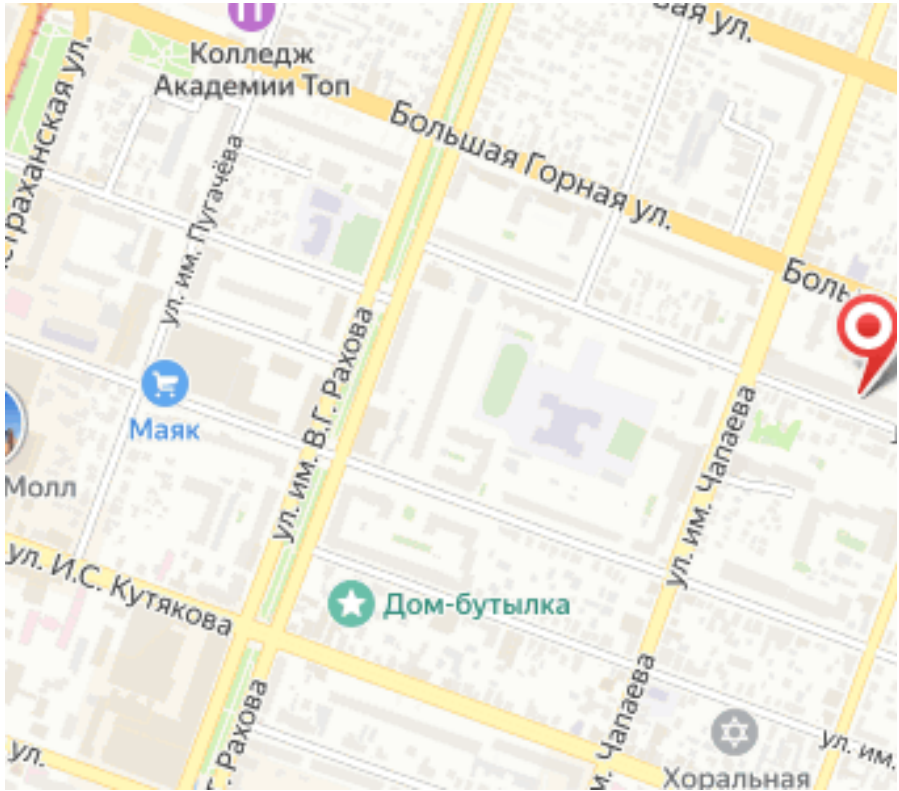
Колледж
Академии Топ
Большая Горная ул.
ул. им. Пугачёва
ул. им. В.Г. Рахова
Маяк
Молл
ул. И.С. Кутякова
Дом-бутылка
ул. им. Чапаева
Хоральная