Продажа

1-к.квартира, 48.78 м², 12/27 эт.

Саратов,

г Саратов, 4-й Волжский проезд, д 20

₽ 7 600 000

Продается УДОБНАЯ, ПРОСТОРНАЯ квартира с прекрасным видом на Волгу!.

Квартира общей площадью 48.8 кв.м.. Квартира расположена на 12-м этаже нового монолитного дома.
Квартира просторная и светлая, общей жилой площадью 30.5 кв.м..
Застекленная лоджия. Качественная система отопления, теплые полы.

Ванная комната покрыта дорогой плиткой.
Красивая, металлическая входная дверь, просторный тамбур.

Из окон открывается прекрасный вид на р. Волгу и город.
Закрытый двор. Видео наблюдение.
Развитая инфраструктура, много различных магазинов, рынок. В пешей доступности парк, школы, спортивные комплексы, детский сад.

Один взрослый собственник.
Все документы в наличии и в порядке!

Подходит под ИПОТЕКУ, МАТЕРИНСКИЙ капитал, НАЛИЧНЫЙ расчет.

КВАРТИРА ГОТОВА К ПРОДАЖЕ!!!

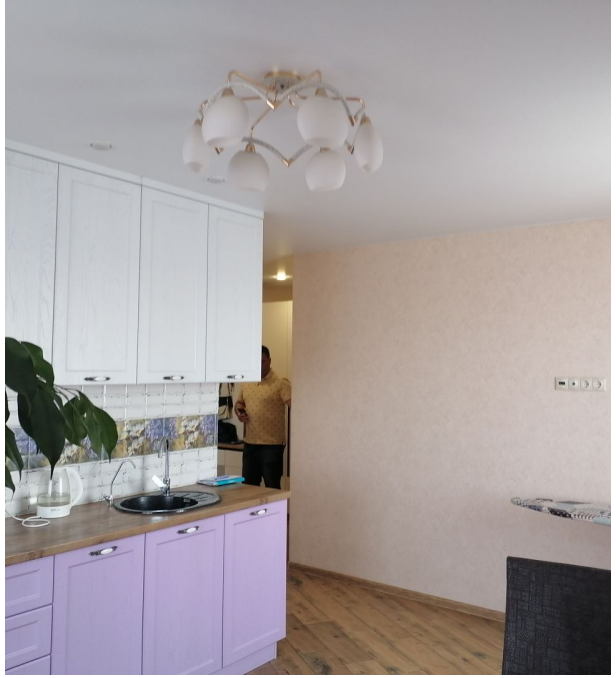

Количество комнат: **1**
Общая площадь: **48.78 м²**
Площадь кухни: **12.3 м²**
Этажей в доме: **27**
Тип балкона: **лоджия**
Состояние объекта: **отличное**
Наличие интернета: **да**
Мусоропровод: **нет**
Тип дома: **монолит**
Тип сделки: **Свободная**

Год постройки дома: **2018 г.**
Жилая площадь: **30.5 м²**
Этаж: **12**
Тип санузла: **Совмещенный**
Ремонт: **евроремонт**
Наличие телефона: **нет**
Наличие мебели: **да**
Вид из окон: **во двор и на улицу**
Тип планировки: **Изолированная**

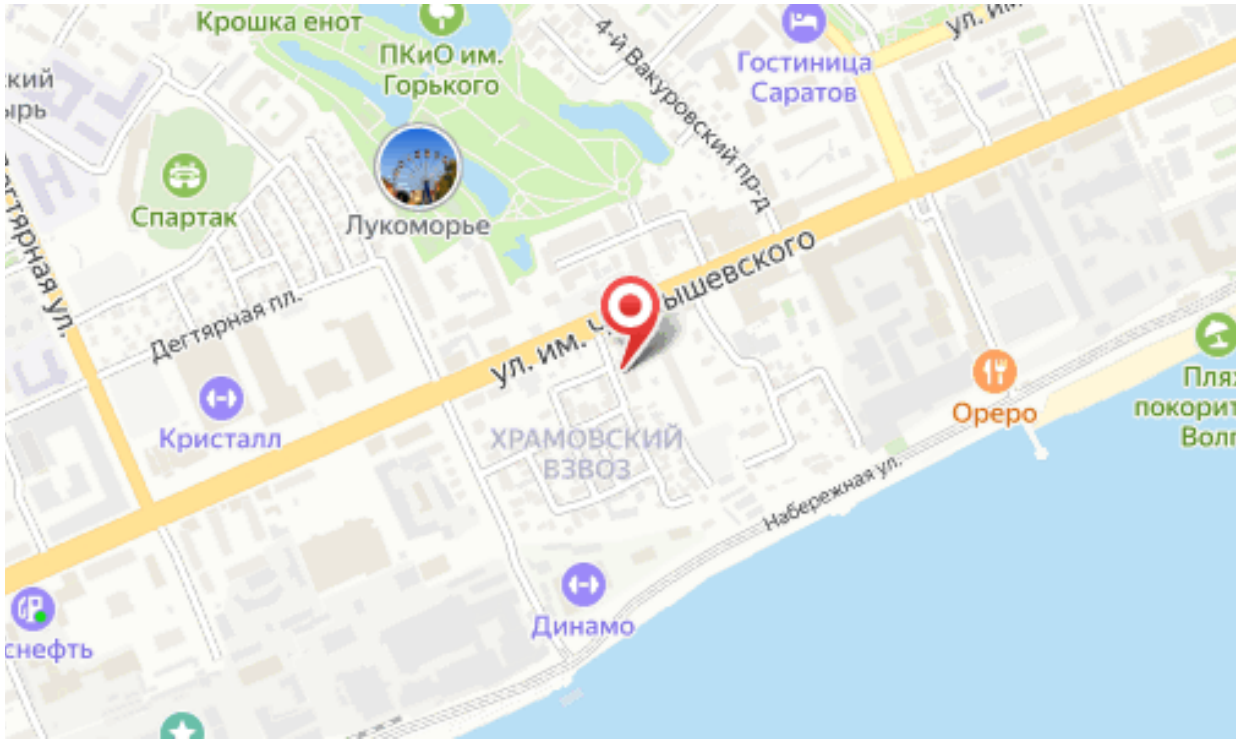
Крошка енот
ПКиО им. Горького
4-й Вакуровский пр-д
Гостиница Саратов
Спартак
Лукоморье
Дегтярная пл.
Дегтярная ул.
ул. им. Чернышевского
Кристалл
ХРАМОВСКИЙ ВЗВОЗ
Ореро
Набережная ул.
Динамо