Продажа

Участок 8 соток ИЖС

Саратов,

г Саратов, Трудовой пер, д 42/1

₽ 4 400 000

ПРОДАЕТСЯ УЧАСТОК в районе Парка Победы с видом на Волгу.

Площадь уточненная: 800кв.м.

Участок чистый, не заросший, без деревьев. По документам 10% незавершенное строительство (жилой дом)

Месторасположение участка сочетает в себе экологически чистый, тихий район с прекрасным видом на город и Волгу. Участок абсолютно ровный. На участке подготовлен котлован, для фундамента дома. Асфальтовая дорога до дома.

Улицы рядом: Соколовая, Веселая, Им. Рогожина В.А., Фильтровая, Малая Соляная.

Все документы в наличии и в порядке!

УЧАСТОК ГОТОВ К ПРОДАЖЕ! ЗВОНИТЕ!

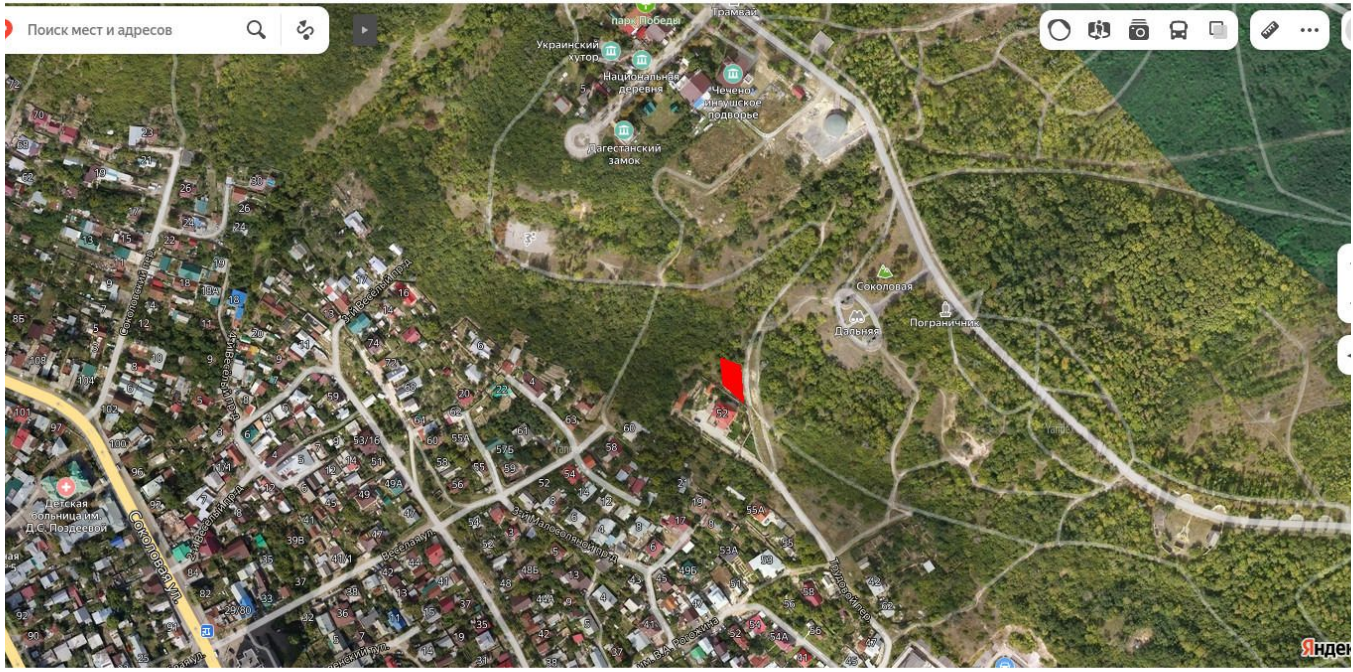

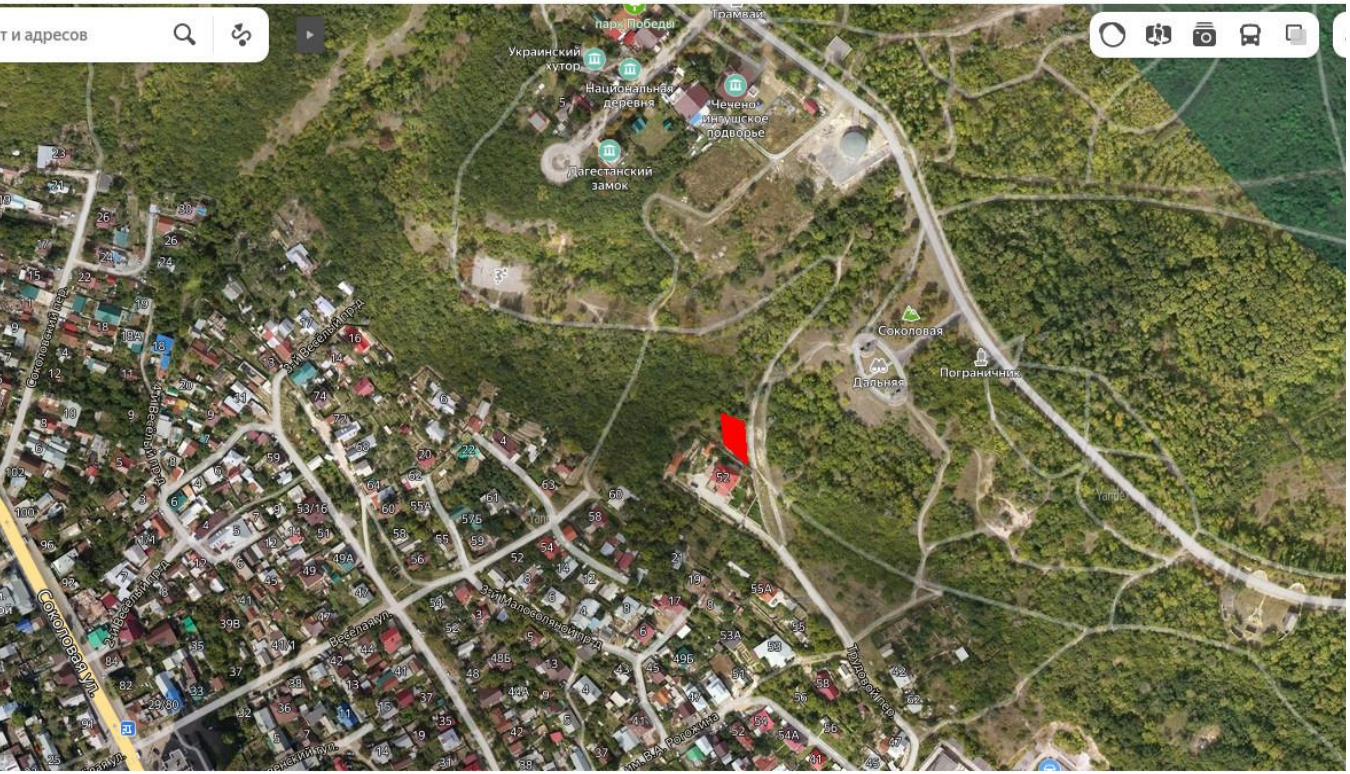

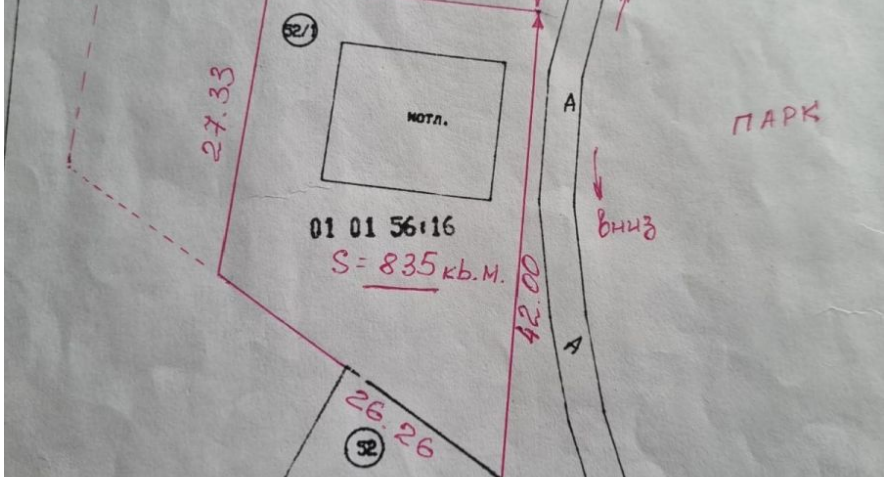

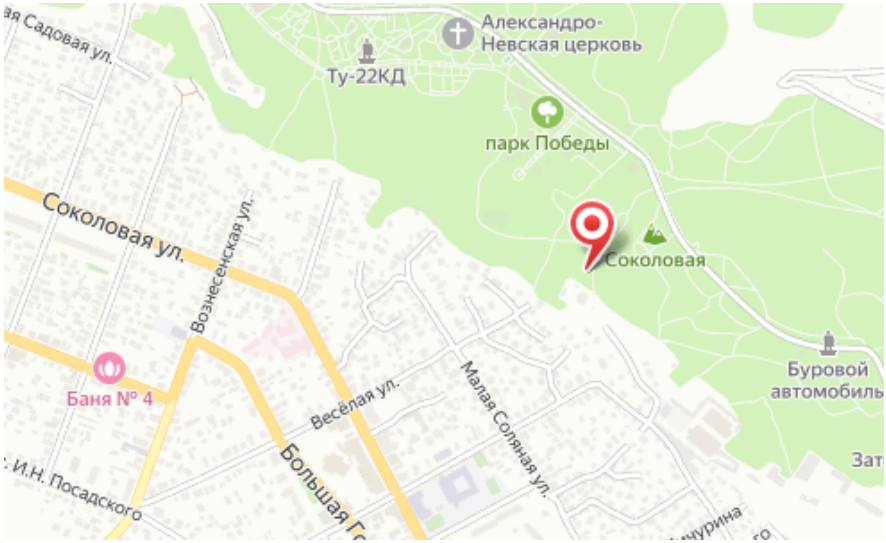

Площадь участка: **8 соток**

Расстояние до города: **0.1 км**

Тип участка: **ИЖС**