Продажа

Комфорт в Юбилейном!

Саратов,

г Саратов, ул им Исаева Н.В., д 25

₽ 6 500 000

КВАРТИРА ЛЮКСОВОЙ ПЛАНИРОВКИ НА ДВЕ СТОРОНЫ! Продается 2-комнатная квартира на 2-ом этаже 6-этажного КИРПИЧНОГО дома. В доме есть лифт.

В квартире выполнен качественный, дорогой ремонт. На полу в комнатах ламинат, в кухне линолеум, в прихожей и санузле - плитка. Окна пластиковые.

Лоджия застеклена, проведено электрическое освещение. Установлены счетчики на воду, газ, электричество.

БОНУС! В квартире при продаже остается кухонный гарнитур, вытяжка, газовая плита, духовой шкаф, шкаф-купе, прихожая (вешалка+пуфик), кондиционер, шторы.

В собственности более 5 лет. Полное юридическое сопровождение. Помощь в одобрении ипотеки. В пешей доступности детские сады, магазины.

Во дворе детская площадка. Остановка напротив дома (маршрутки № 72, 4, 5). Спешите приобрести уютную квартиру в тихом, но развитом районе.
ЗВОНИТЕ!

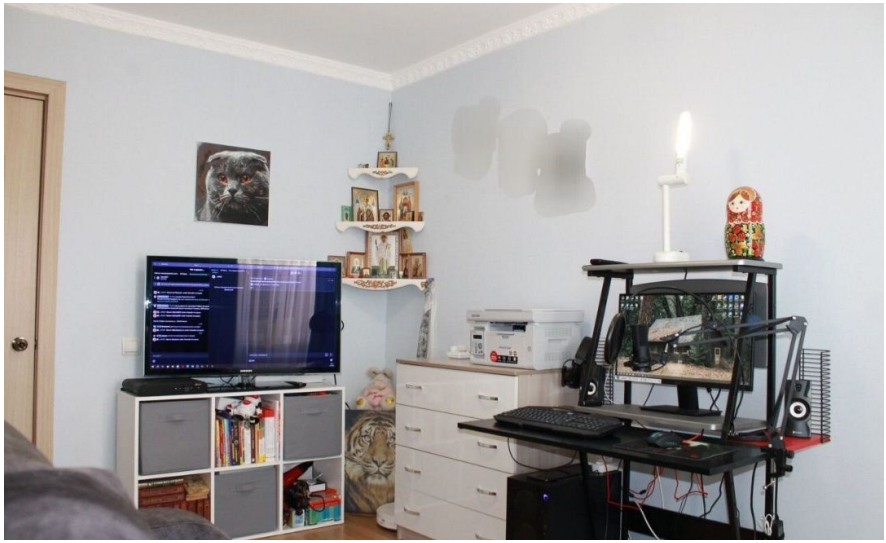

Количество комнат: **2**
Общая площадь: **55.9 м²**
Площадь кухни: **10 м²**
Этажей в доме: **6**
Тип балкона: **лоджия**
Состояние объекта: **отличное**
Наличие интернета: **да**
Мусоропровод: **нет**
Высота потолков в метрах: **2.7 м.**
Тип планировки: **Изолированная**

Год постройки дома: **2012 г.**
Жилая площадь: **30 м²**
Этаж: **2**
Тип санузла: **Раздельный**
Ремонт: **евроремонт**
Наличие телефона: **да**
Наличие мебели: **да**
Вид из окон: **во двор и на улицу**
Тип дома: **кирпичный**
Тип сделки: **Свободная**

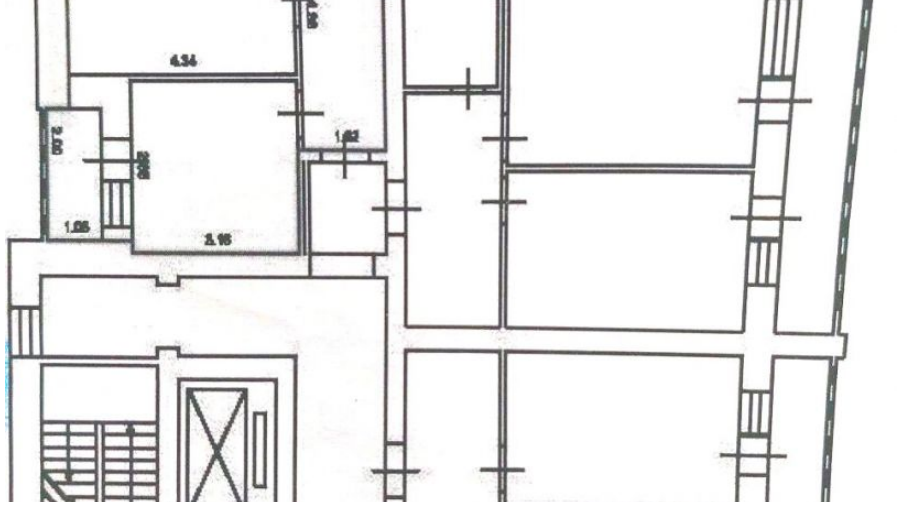

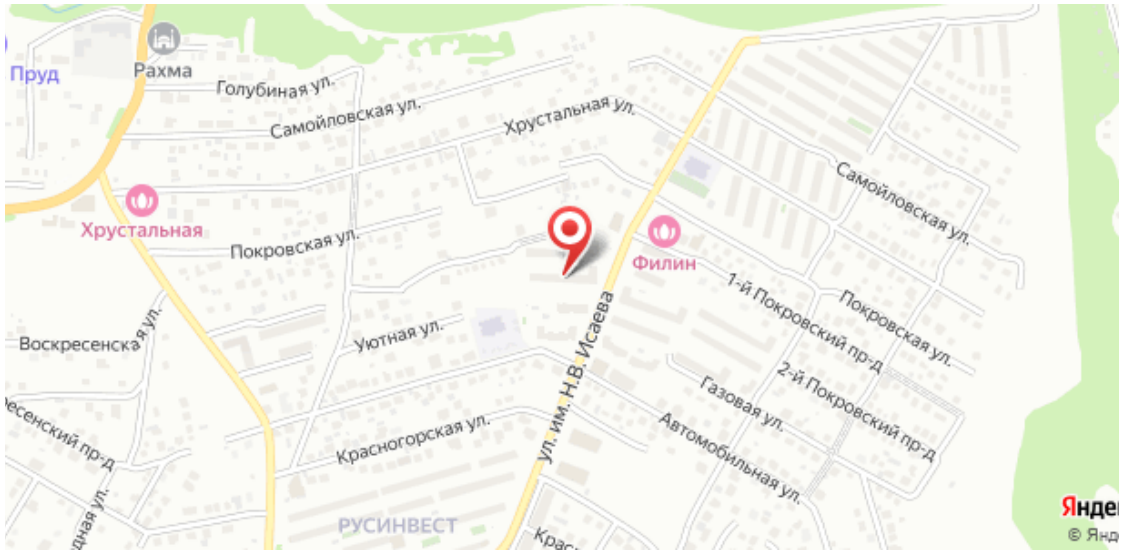
Пруд
Рахма
Голубиная ул.
Самойловская ул.
Хрустальная ул.
Самойловская ул.
Хрустальная
Покровская ул.
Филин
1-й Покровский пр-д
Покровская ул.
Воскресенская ул.
Уютная ул.
2-й Покровский пр-д
Газовая ул.
Автомобильная ул.
Красногорская ул.
ул. им. Н.В. Исаева
РУСИНВЕСТ