Аренда

2-к.квартира, 47 м², 2/6 эт.

Саратов,

г Саратов, ул 2-я Садовая, д 2

₽ 6 000

Комната в двухкомнатной квартире на 2-м этаже 6-этажного кирпичного дома (с подселением к студенту). В комнате есть все необходимое для проживания: кровать, шкаф. Из комнаты выход на балкон. В ванной стиральная машинка, на кухне микроволновка, холодильник, плита.
Район с развитой инфраструктурой: в шаговой доступности Ильинская площадь, новый пляж, юридическая академия, ПАГС, городской парк, магазины, аптеки.
Оплата 6000 + счетчики пополам.

Количество комнат: **2**
Общая площадь: **47 м²**
Площадь кухни: **6 м²**
Этажей в доме: **6**
Тип балкона: **балкон**
Состояние объекта: **хорошее**
Наличие интернета: **да**
Мусоропровод: **нет**
Тип дома: **кирпичный**
Тип сделки: **Свободная**

Год постройки дома: **1969 г.**
Жилая площадь: **30 м²**
Этаж: **2**
Тип санузла: **Раздельный**
Ремонт: **косметический**
Наличие телефона: **нет**
Наличие мебели: **да**
Вид из окон: **во двор**
Тип планировки: **Изолированная**
Коммунальные услуги: **Счетчики оплачиваются отдельно**

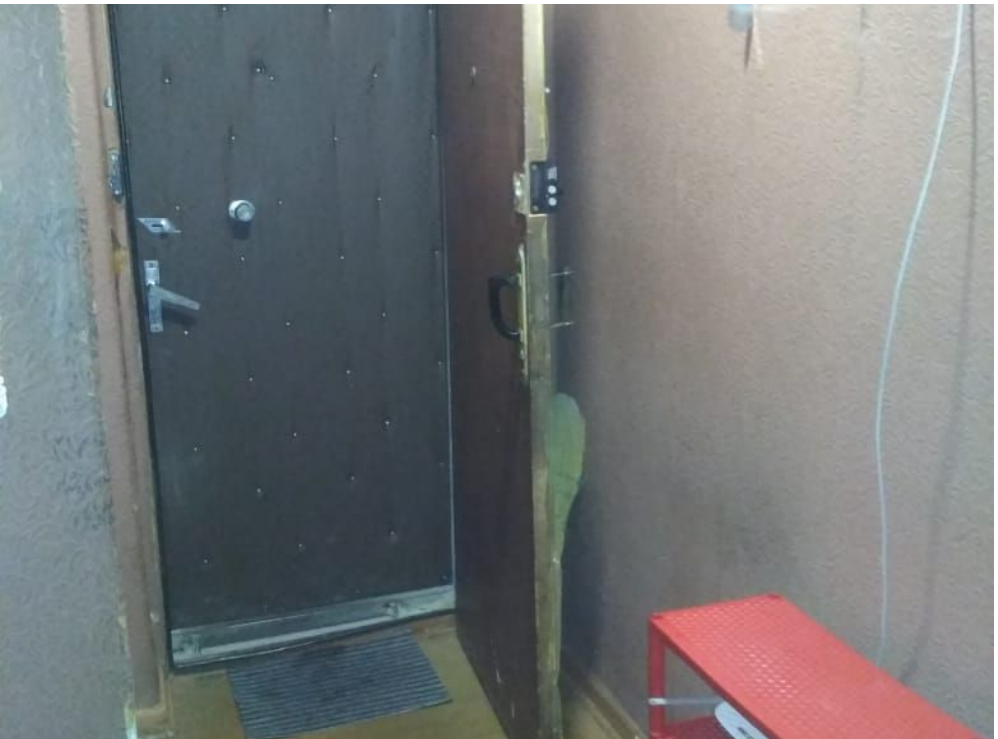

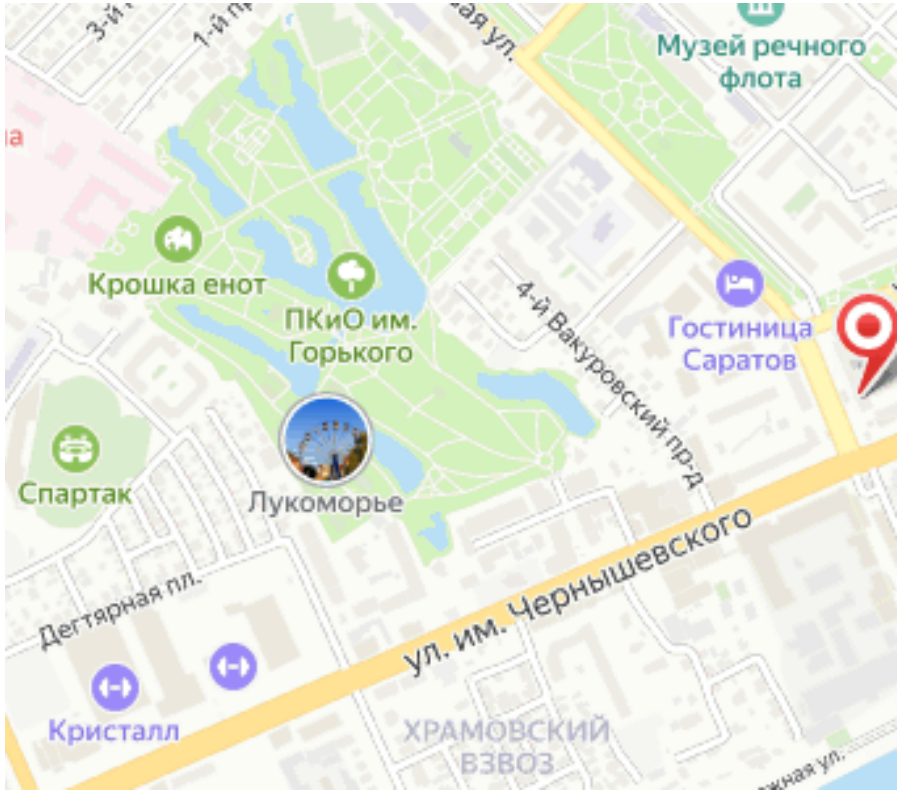
Музей речного флота
Крошка енот
ПКиО им. Горького
4-й Вакуровский пр-д
Гостиница Саратов
Спартак
Лукоморье
Дегтярная пл.
ул. им. Чернышевского
Кристалл
ХРАМОВСКИЙ ВЗВОЗ