Продажа

1-к.квартира, 33.7 м², 5/10 эт.

Саратов, Новосоколовогорский

г Саратов, мкр Новосоколовогорский, ул Павелецкая, д 69

₽ 3 700 000

ЛЮКСОВАЯ ПЛАНИРОВКА С ДВУМЯ БАЛКОНАМИ! Продается квартира на 5 этаже 10-ти этажного кирпичного дома. Квартира со свежим ремонтом, в очень хорошем состоянии. Своя котельная, отопление обходится дешево. Квартира с двумя застекленными балконами. Перед входом в квартиру отгорожен коридор, установлена железная дверь. Просторный двор. Много места для парковки. В непосредственной близости сквер с площадками, сельскохозяйственный рынок. Развитая инфраструктура. В нескольких минутах ходьбы остановка общественного транспорта, можно добраться в любой конец города. Также, недалеко садики и школы поселка Юбилейный. При продаже в квартире остается мебель и техника. Один собственник. Быстрый выход на сделку. Помощь в оформлении ипотеки. ЗВОНИТЕ!

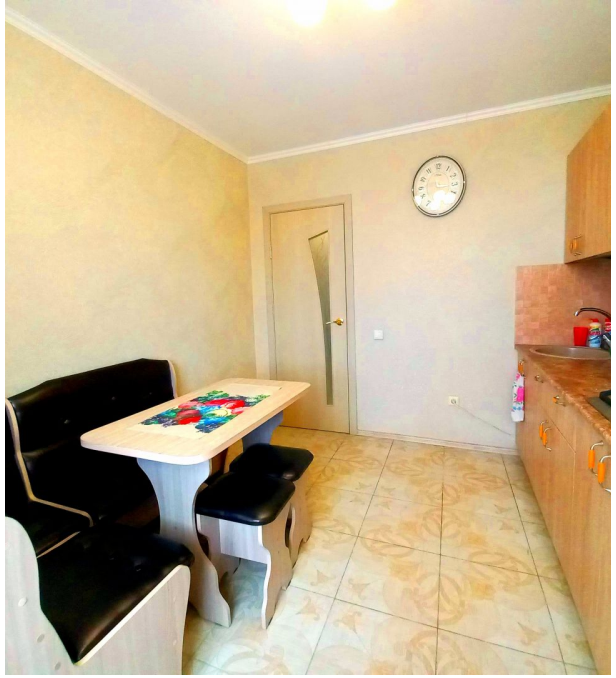

Количество комнат: **1**
Общая площадь: **33.7 м²**
Площадь кухни: **9 м²**
Этажей в доме: **10**
Тип балкона: **2 балкона**
Состояние объекта: **отличное**
Вид из окон: **во двор и на улицу**
Тип дома: **кирпичный**
Тип сделки: **Свободная**

Год постройки дома: **2012 г.**
Жилая площадь: **20 м²**
Этаж: **5**
Тип санузла: **Совмещенный**
Ремонт: **косметический**
Наличие мебели: **да**
Высота потолков в метрах: **2.5 м.**
Тип планировки: **Изолированная**

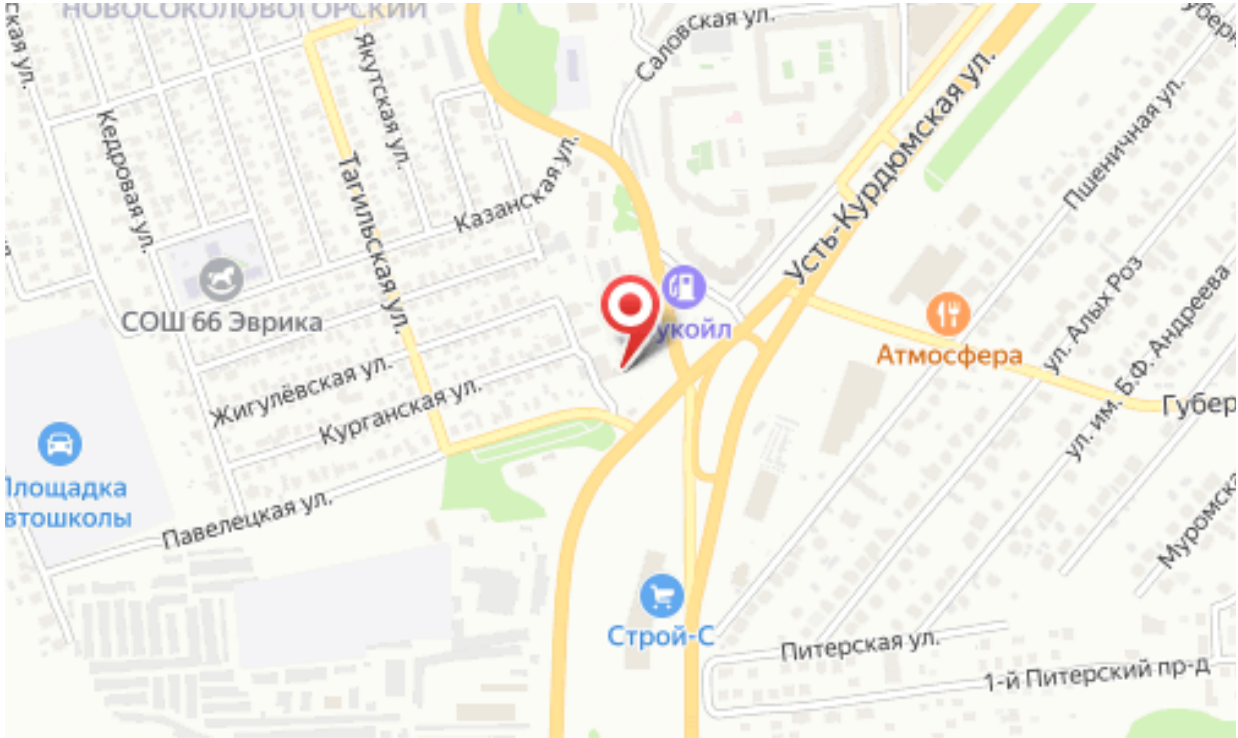
Саловская ул.
Якутская ул.
Кедровая ул.
Тагильская ул.
Казанская ул.
Усть-Курдюмская ул.
Пшеничная ул.
СОШ 66 Эврика
укойл
Атмосфера
ул. Алых Роз
ул. им. Б.Ф. Андреева
Жигулёвская ул.
Курганская ул.
Площадка втошколы
Павелецкая ул.
Строй-С
Питерская ул.
1-й Питерский пр-д