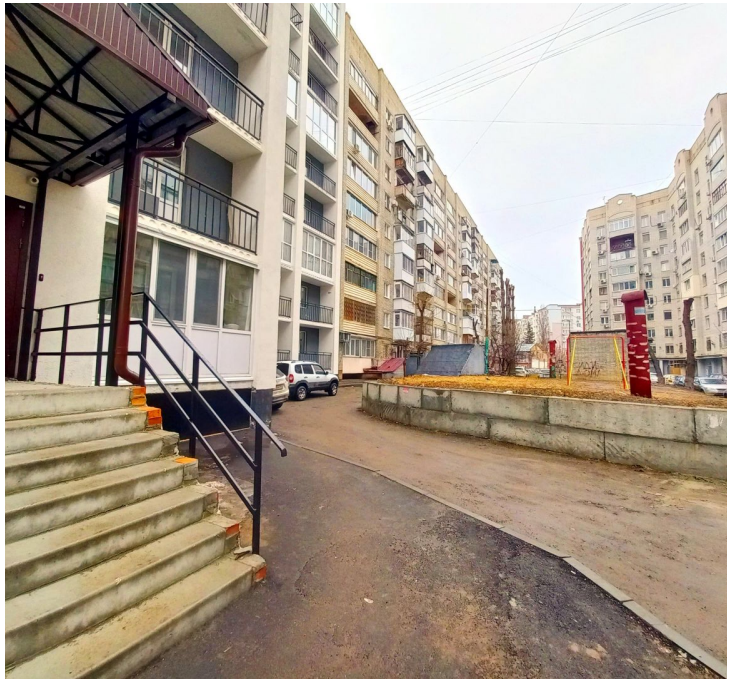

Продажа

3-к.квартира, 106.7 м², 8/10 эт.

Саратов,

г Саратов, ул им Рамаева Г. Г., д 18

₽ 7 550 000

Продается 3-х комнатная квартира общей площадью 106 кв м на 8-ом этаже нового кирпичного 10-тиэтажного дома. Дом находится в районе Набережной Космонавтов и Свято-Троицкого Собора. Тихий, уютный район, исторический центр города. Развитая инфраструктура. В пешей доступности школы, гимназия, детские сады, колледж, физкультурно-оздоровительный комплекс "Звездный" и бассейн "Юность", поликлиника, больница, магазины и аптеки. Хорошее транспортное сообщение - возможность без труда доехать в любой район города. Вблизи дома расположены остановки общественного транспорта.
В квартире планировка, максимально комфортная для проживания. Комнаты изолированы, два санузла (в спальне и на кухне), две лоджии и балкон. Из квартиры открывается прекрасный вид на город, видно Волгу. Квартира с предчистовой отделкой (стены оштукатурены, сделана стяжка, сантехника, проведена электрика, установлены пластиковые окна и радиаторы отопления). Будущим хозяевам останется только под свой вкус завершить ремонт, создав для себя уютное пространство.
Обращайтесь! Звоните!

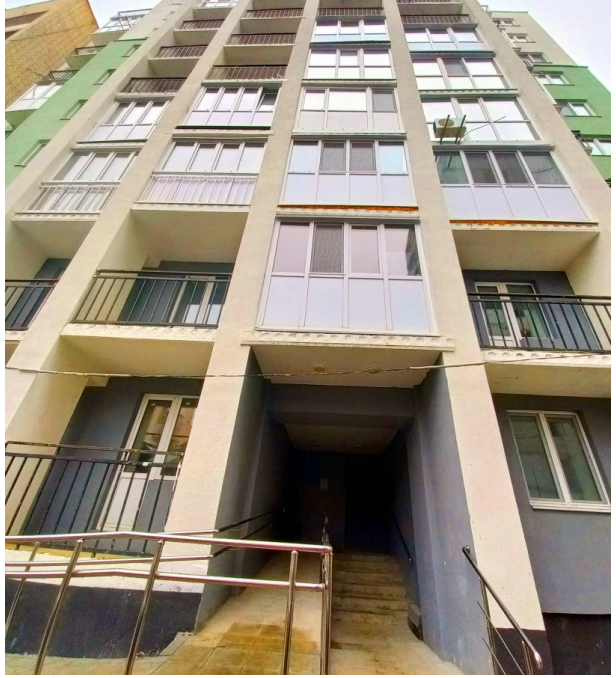

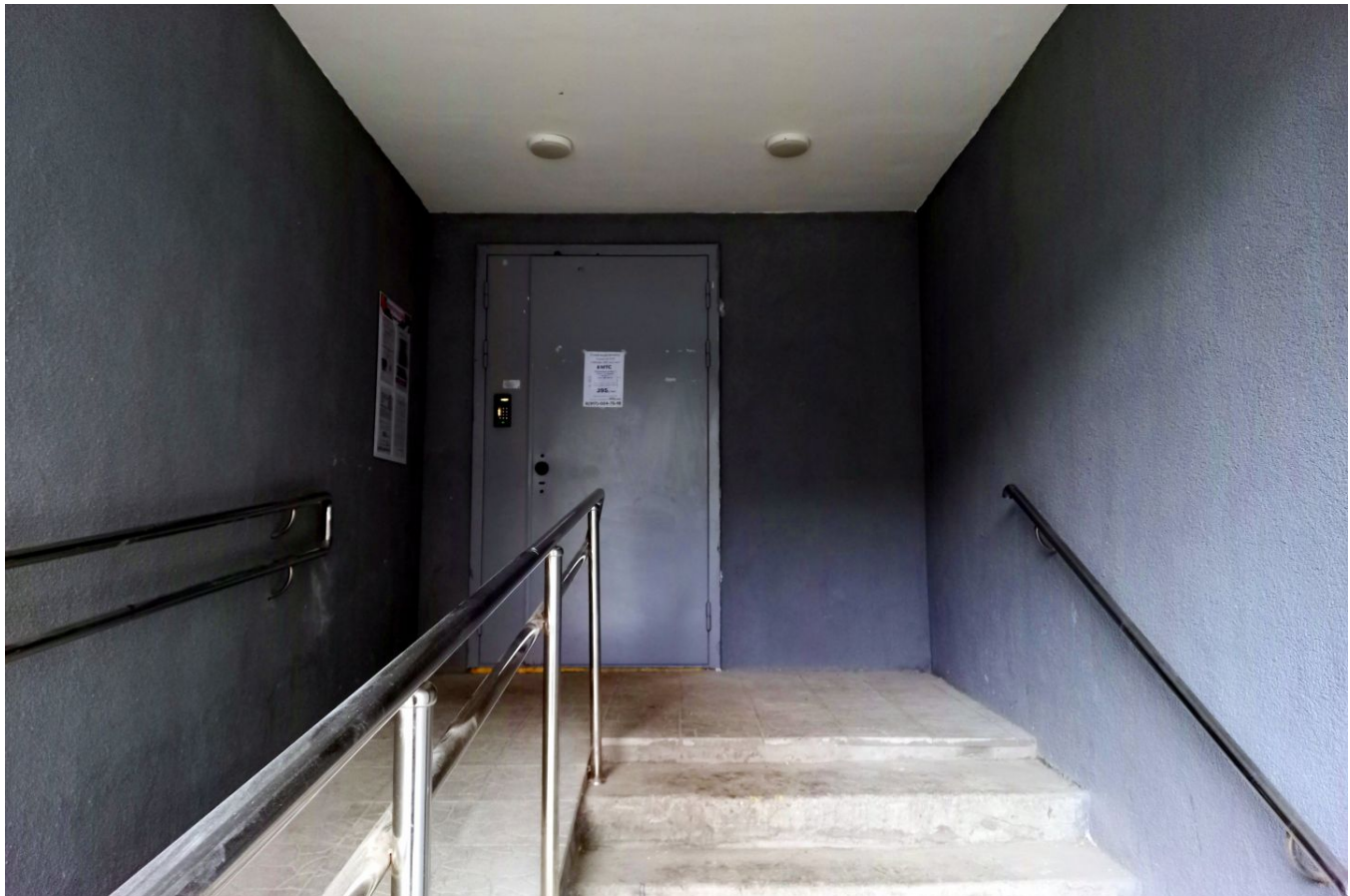

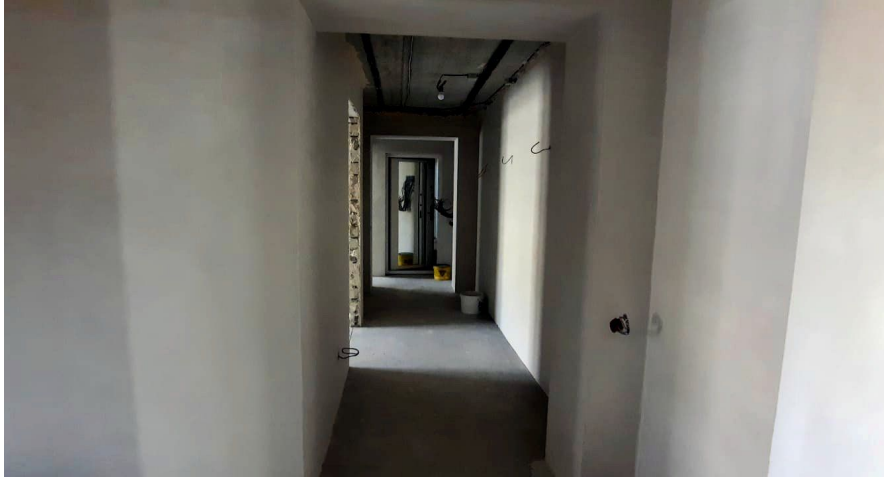

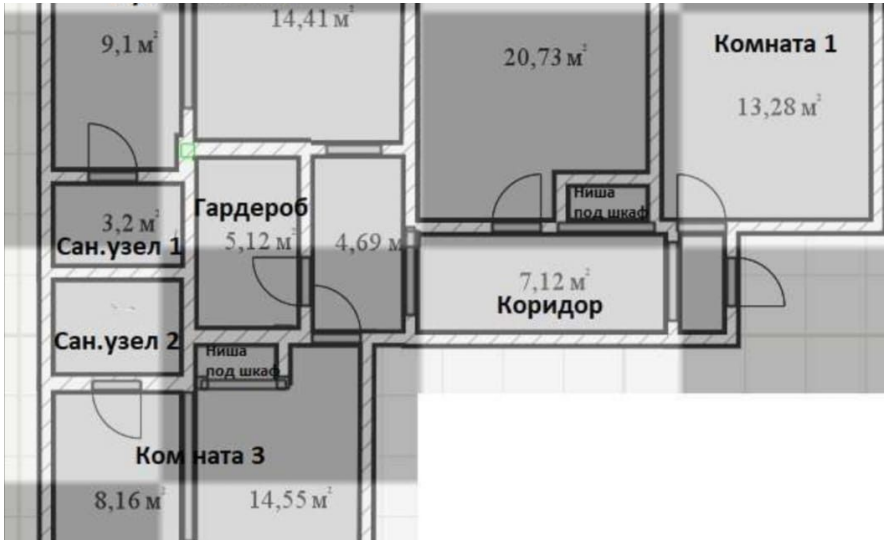

Количество комнат: **3**
Общая площадь: **106.7 м²**
Этаж: **8**
Тип санузла: **2**
Ремонт: **отделка под чистовую**
Вид из окон: **во двор и на улицу**
Тип дома: **кирпичный**
Тип сделки: **Свободная**

Год постройки дома: **2020 г.**
Площадь кухни: **22 м²**
Этажей в доме: **10**
Тип балкона: **3 лоджии**
Наличие интернета: **да**
Высота потолков в метрах: **2.7 м.**
Тип планировки: **Изолированная**

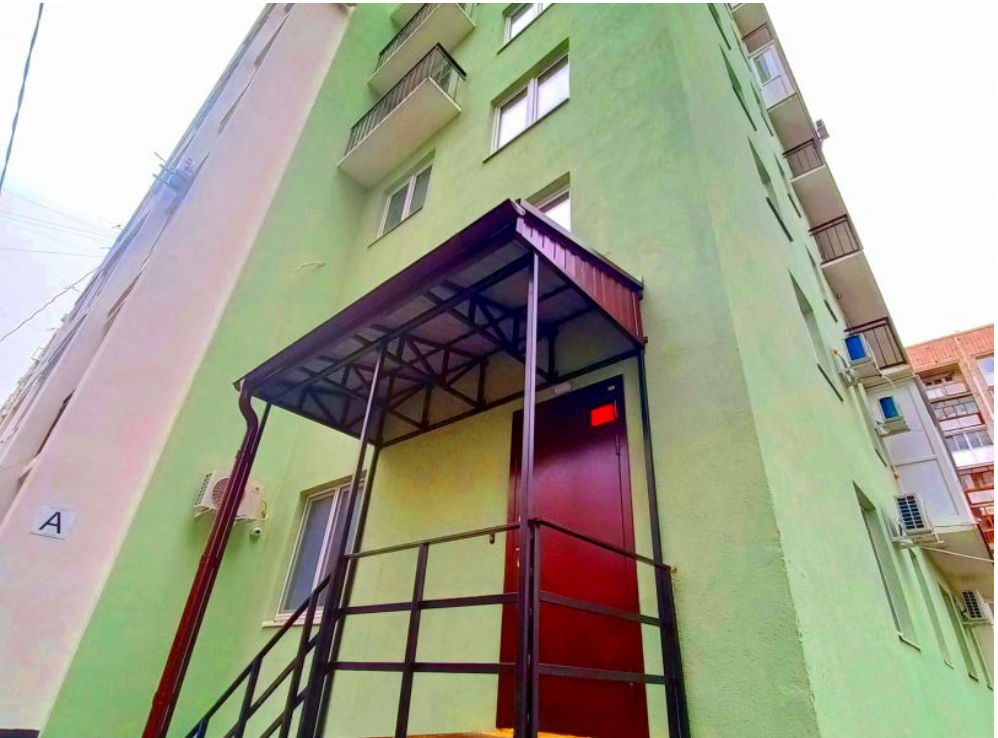
А

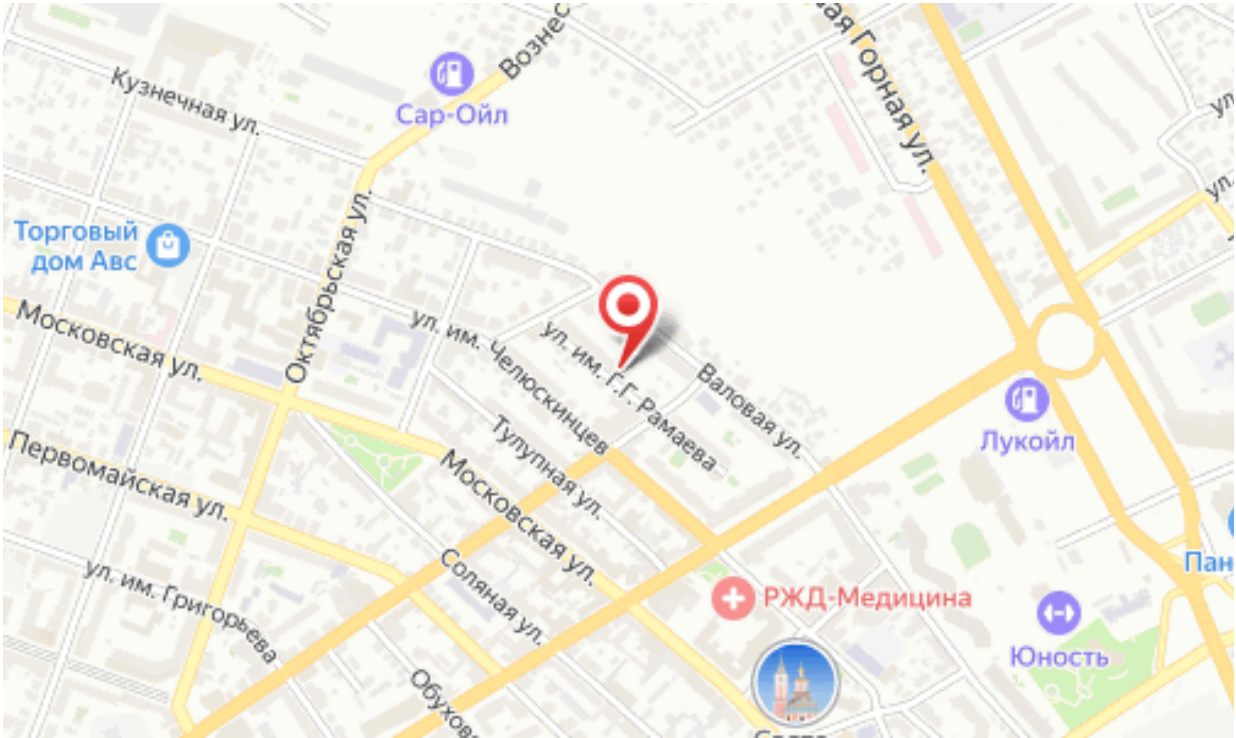
Кузнечная ул.
Сар-Ойл
Вознес
Горная ул.
Торговый дом Авс
Октябрьская ул.
Московская ул.
ул. им. Челюскинцев
ул. им. Г.Г. Рамаева
Валовая ул.
Лукойл
Первомайская ул.
Тулупная ул.
Московская ул.
ул. им. Григорьева
Соляная ул.
РЖД-Медицина
Юность