Продажа

1-к.квартира, 36.6 м², 3/6 эт.

Саратов,

г Саратов, ул Соколовогорская, д 24а

₽ 3 200 000

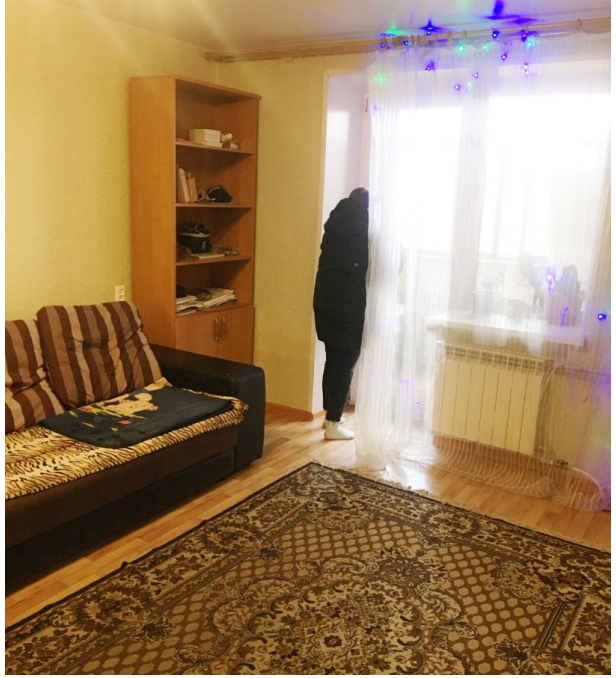

Продается просторная, уютная однокомнатная квартира на 3-м этаже 6-тиэтажного кирпичного дома. В квартире сделан ремонт. Пластиковые окна, металлическая дверь. Широкая застекленная лоджия. Вид на Волгу. Спокойные добропорядочные соседи. Развитая инфраструктура: в шаговой доступности школы, детские сады, банки, аптеки. Удобная транспортная развязка. Чистая продажа. Один взрослый собственник. Подходит под ипотеку и маткапитал. Быстрый выход на сделку. Звоните!

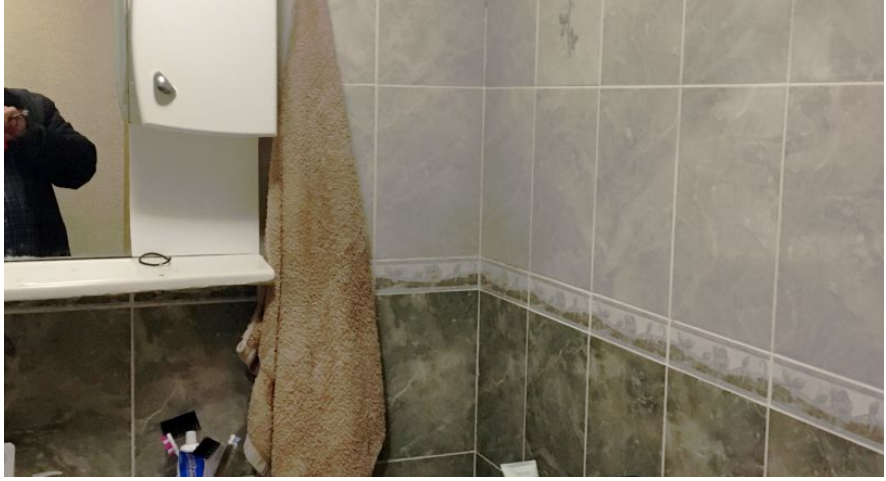

Количество комнат: **1**
Общая площадь: **36.6 м²**
Площадь кухни: **9 м²**
Этажей в доме: **6**
Тип балкона: **лоджия**
Состояние объекта: **хорошее**
Наличие мебели: **да**
Вид из окон: **во двор**
Тип дома: **кирпичный**
Тип сделки: **Свободная**

Год постройки дома: **1959 г.**
Жилая площадь: **20 м²**
Этаж: **3**
Тип санузла: **Совмещенный**
Ремонт: **хороший**
Наличие интернета: **да**
Мусоропровод: **нет**
Высота потолков в метрах: **2.5 м.**
Тип планировки: **Изолированная**

Автомир, Geely
ул. Аэропорт
ГОСТ
Роснефть
Загорная ул.
Детская поликлиника
ПНД
СОКОЛОВОГОРСКИЙ