Продажа

3-к.квартира, 87.4 м², 7/10 эт.

Саратов,

г Саратов, ул Усть-Курдюмская, д 7Г

₽ 5 550 000

Продается просторная 3-х комнатная квартира на 7 этаже 9 этажного кирпичного дома на улице Усть-Курдюмской, д. 7Г в п. Юбилейный. Общая площадь 87,4 кв. м. Оптимальная планировка. Кухня просторная 16 кв. м . Три изолированные комнаты с застекленными лоджиями (всего три лоджии, две из них утепленные).
Раздельный санузел, просторный коридор и прихожая. Окна на две стороны: на улицу и во двор.
Развитая инфраструктура, в шаговой доступности: магазины, ФОК, поликлиники, детские площадки. Школы и детский сад напротив дома, видны из окон квартиры.
Быстрый выход на сделку. Звоните!

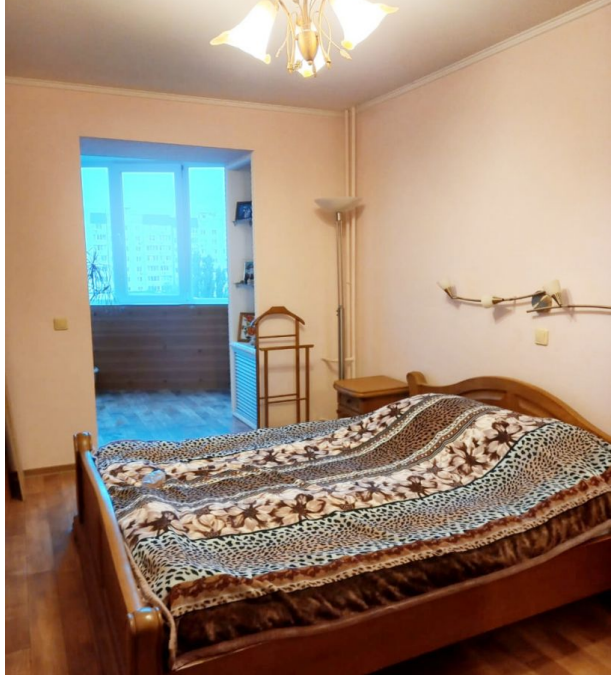

Количество комнат: **3**
Общая площадь: **87.4 м²**
Площадь кухни: **16 м²**
Этажей в доме: **10**
Тип балкона: **3 лоджии**
Состояние объекта: **хорошее**
Наличие мебели: **да**
Высота потолков в метрах: **2.7 м.**
Тип планировки: **Изолированная**

Год постройки дома: **2001 г.**
Жилая площадь: **66 м²**
Этаж: **7**
Тип санузла: **Раздельный**
Ремонт: **дизайнерский**
Наличие интернета: **да**
Вид из окон: **во двор и на улицу**
Тип дома: **кирпичный**
Тип сделки: **Свободная**

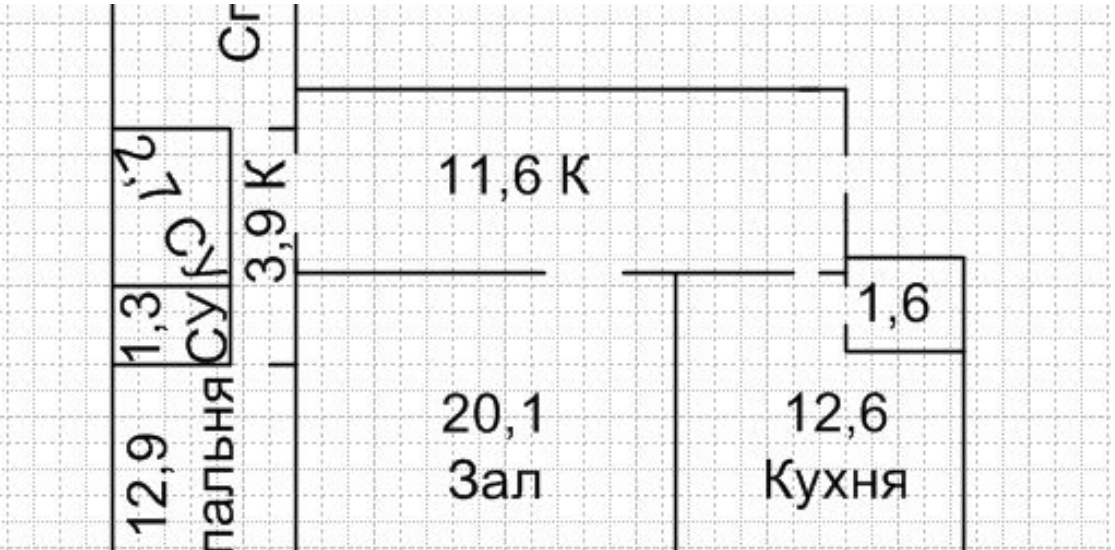
11,6 К
3,9 К
1,3
СУ
1,6
12,9
20,1
Зал
12,6
Кухня

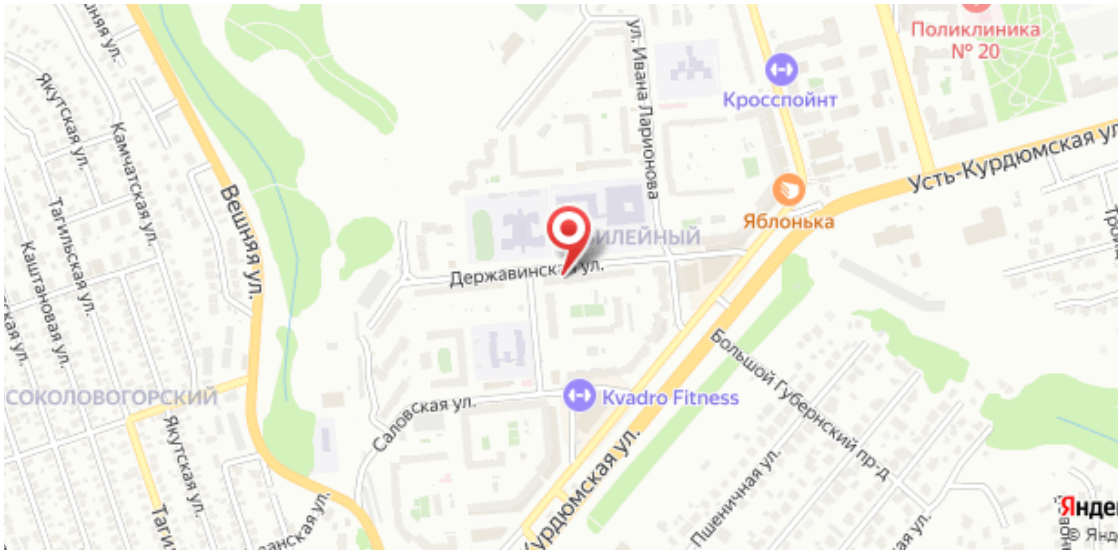
Поликлиника
№ 20
Кросспойнт
Усть-Курдюмская ул.
Яблонька
Державинская ул.
Вешняя ул.
Якутская ул.
Камчатская ул.
Тагильская ул.
Каштановая ул.
СОКОЛОВОГОРСКИЙ
Саловская ул.
Kvadro Fitness
Большой Губернский пр-д
Пшеничная ул.