Продажа

1-к.квартира, 40 м², 19/25 эт.

Саратов,

г Саратов, пр-кт Героев Отечества, д 6А

₽ 3 950 000

Однокомнатная квартира на 7-м этаже 25-этажного монолитного дома в новом микрорайоне Солнечный-2. В квартире современный ремонт из дорогих и качественных материалов. Окна пластиковые, потолок натяжной с точечными светильниками. В комнате на полу ламинат, на кухне плитка. Санузел совмещен, выложен плиткой. Мебель встроенная остается. Окна выходят на прогулочную зону бульвара Героев Отечества. В подъезде чисто. Три лифта, установлена система видеонаблюдения.
Рядом с домом достаточно места для парковки автомобиля.
Район с развитой инфраструктурой: рядом с домом бульвар Героев отечества с фонтанами, детскими площадками, магазинами; школа, детский сад, остановка общественного транспорта, "Вкусно и точка", магазины и аптеки.
Один взрослый собственник.

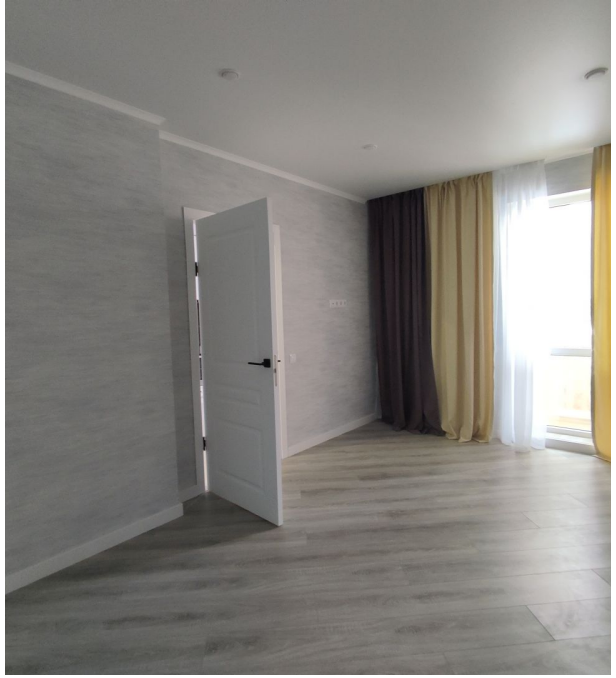

Количество комнат: **1**
Общая площадь: **40 м²**
Площадь кухни: **12 м²**
Этажей в доме: **25**
Тип балкона: **лоджия**
Состояние объекта: **отличное**
Наличие интернета: **нет**
Мусоропровод: **нет**
Тип дома: **монолит**
Тип сделки: **Свободная**

Год постройки дома: **2021 г.**
Жилая площадь: **17 м²**
Этаж: **19**
Тип санузла: **Совмещенный**
Ремонт: **евроремонт**
Наличие телефона: **нет**
Наличие мебели: **да**
Вид из окон: **на улицу**
Тип планировки: **Совмещенная**

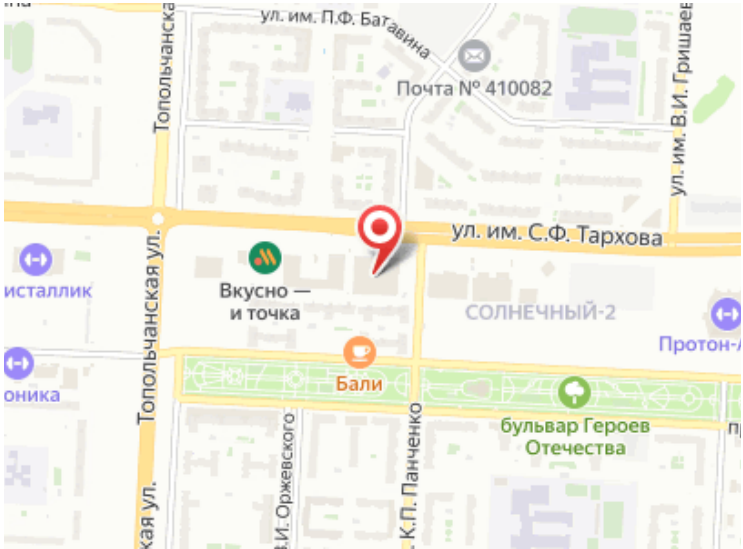
ул. им. П.Ф. Батавина
Почта № 410082
Топольчанская
ул. им. В.И. Гришаев
ул. им. С.Ф. Тархова
исталлик
Вкусно —
и точка
СОЛНЕЧНЫЙ-2
Бали
оника
бульвар Героев
Отечества
Топольчанская ул.
К.П. Панченко