**Продажа**

## 1-к.квартира, 37.3 м², 10/10 эт.

Саратов,

г Саратов, ул им Рахова В.Г., д 15/31

**₽ 3 600 000**

Однокомнатная квартира на 10-м этаже 10-этажного панельного дома в центре города. В квартире современный ремонт. Окна пластиковые, на полу линолеум, потолки натяжные. Санузел совмещен, выложен кафелем. Лоджия застеклена пластиковыми стеклопакетами.
В подъезде чисто. Рядом с домом достаточно места для парковки автомобиля.
Район с развитой инфраструктурой: в шаговой доступности детские сады, школы и другие учебные заведения, городской парк, пр. Кирова, магазины, аптеки, аллея Рахова.
Один взрослый собственник.

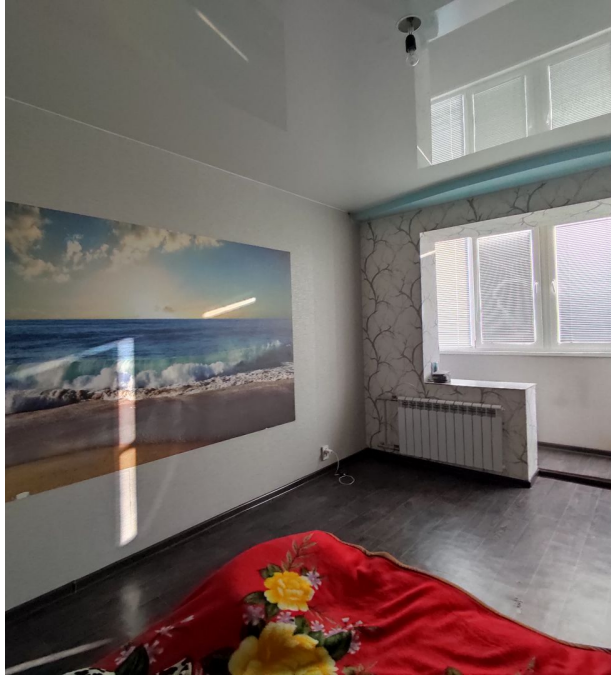

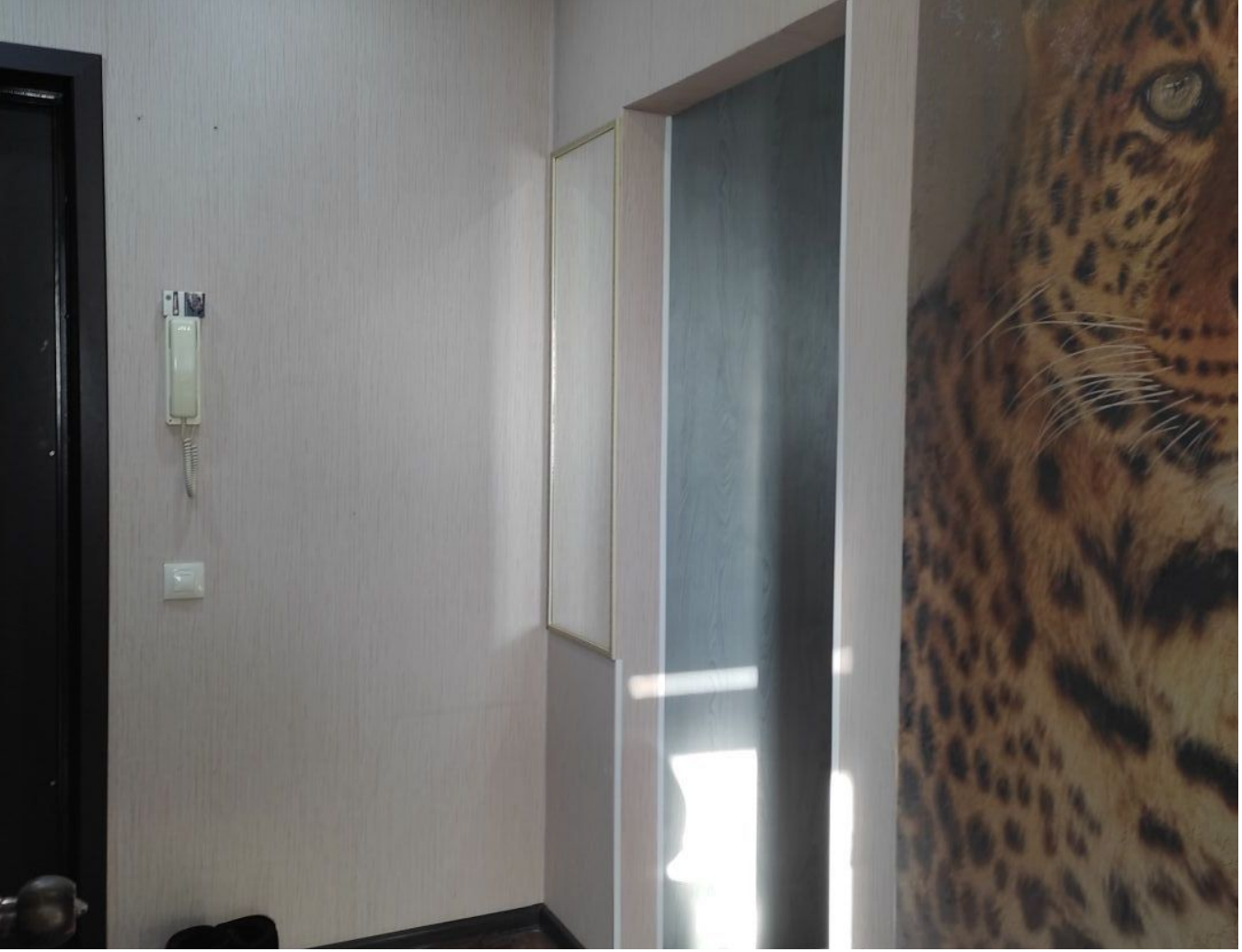

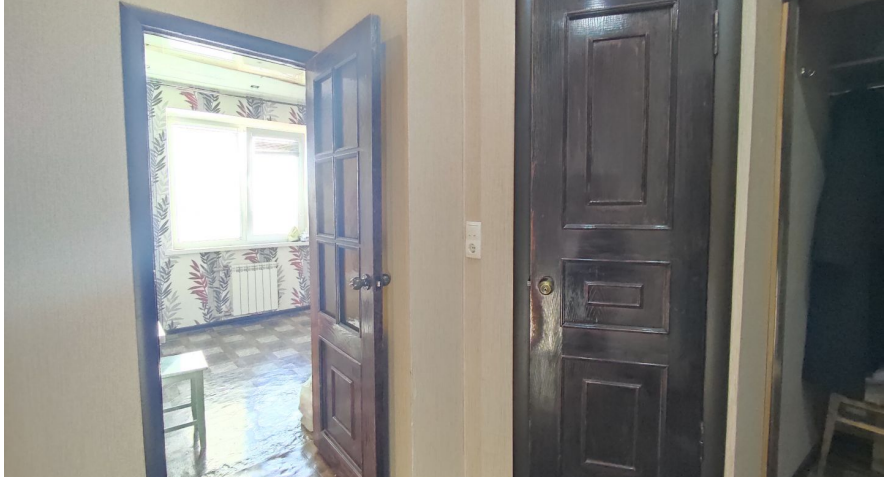

Количество комнат: **1**
Общая площадь: **37.3 м²**
Площадь кухни: **7 м²**
Этажей в доме: **10**
Тип балкона: **лоджия**
Состояние объекта: **отличное**
Наличие интернета: **нет**
Мусоропровод: **нет**
Тип дома: **панельный**
Тип сделки: **Свободная**

Год постройки дома: **1995 г.**
Жилая площадь: **18 м²**
Этаж: **10**
Тип санузла: **Совмещенный**
Ремонт: **косметический**
Наличие телефона: **нет**
Наличие мебели: **да**
Вид из окон: **на улицу**
Тип планировки: **Изолированная**

OUTLET

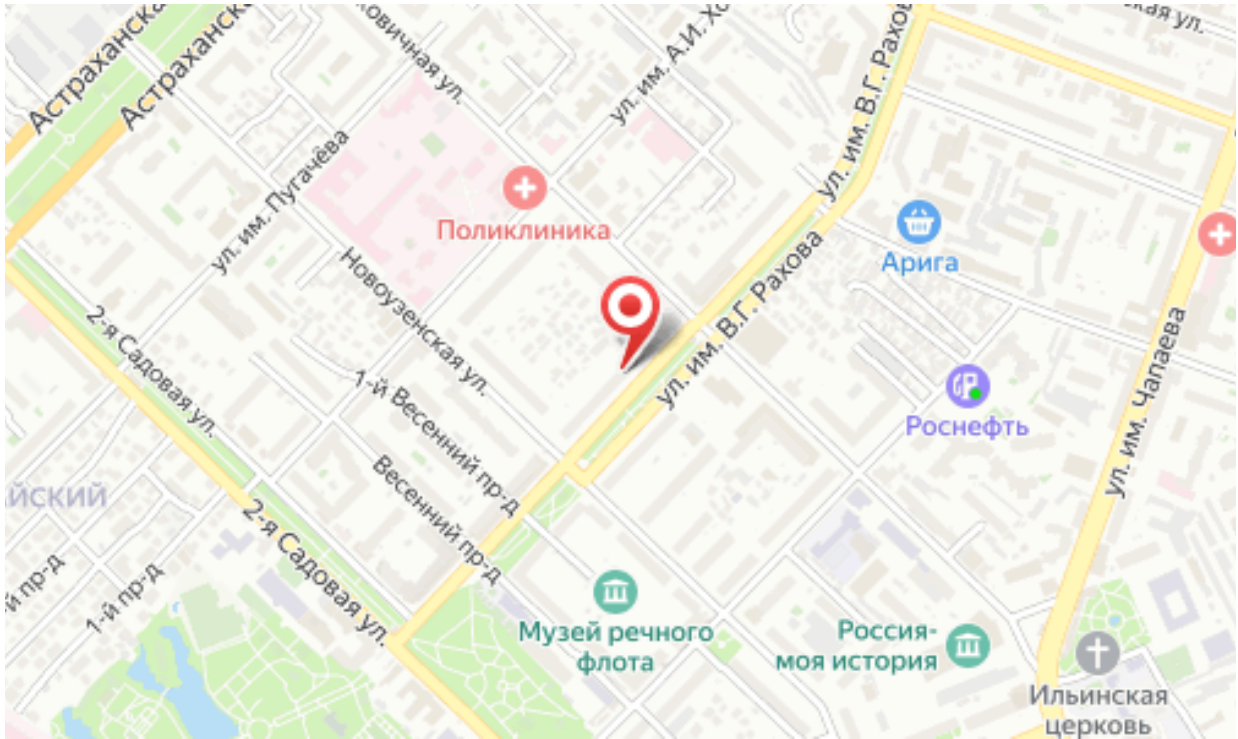
Астраханская
Астраханская
ул. им. А.И. Хо
ул. им. В.Г. Рахова
ул. им. Пугачёва
Поликлиника
Арига
Новоузенская ул.
ул. им. В.Г. Рахова
2-я Садовая ул.
1-й Весенний пр-д
Роснефть
ул. им. Чапаева
Весенний пр-д
2-я Садовая ул.
1-й пр-д
Музей речного флота
Россия-моя история
Ильинская церковь