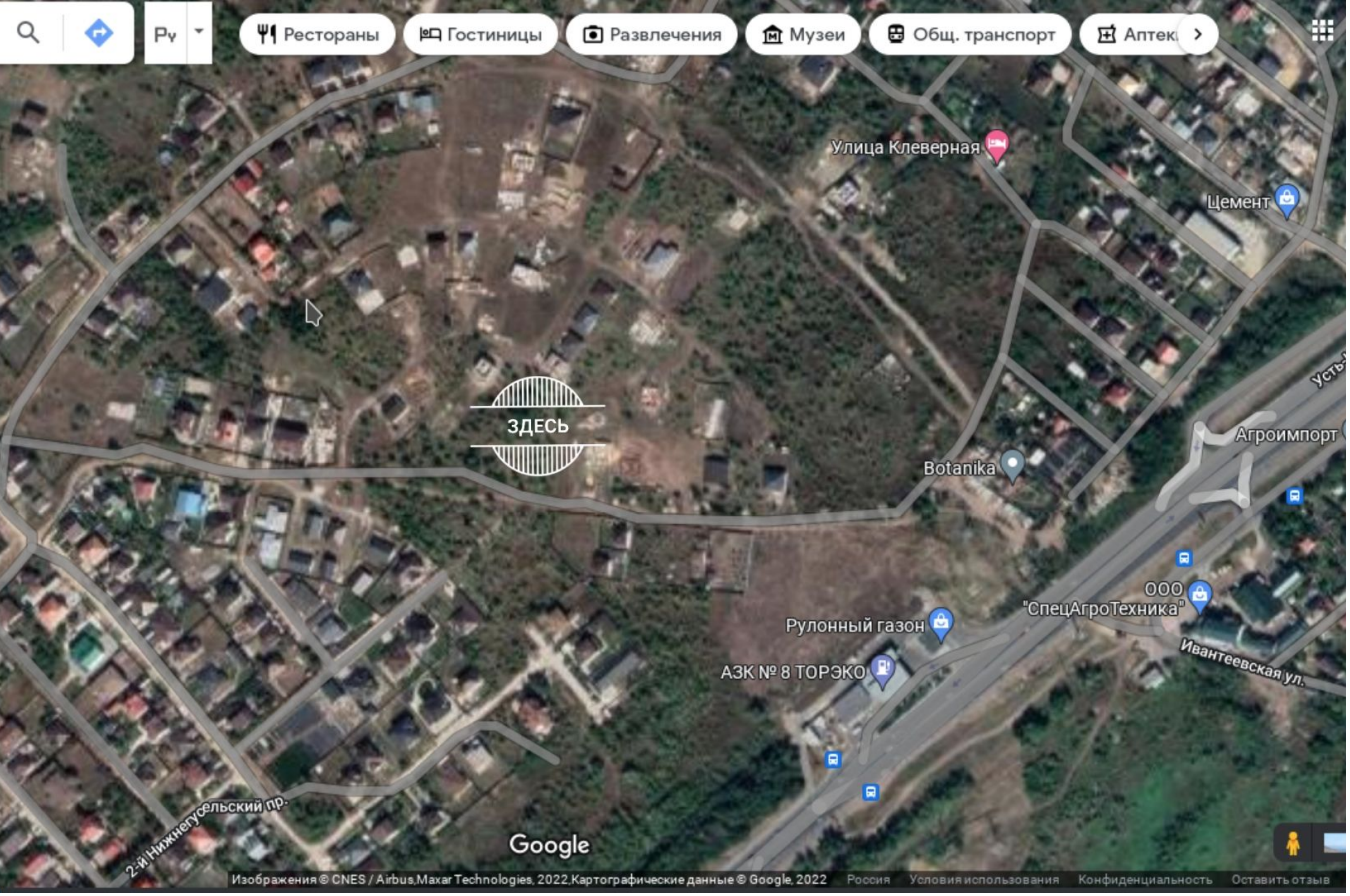

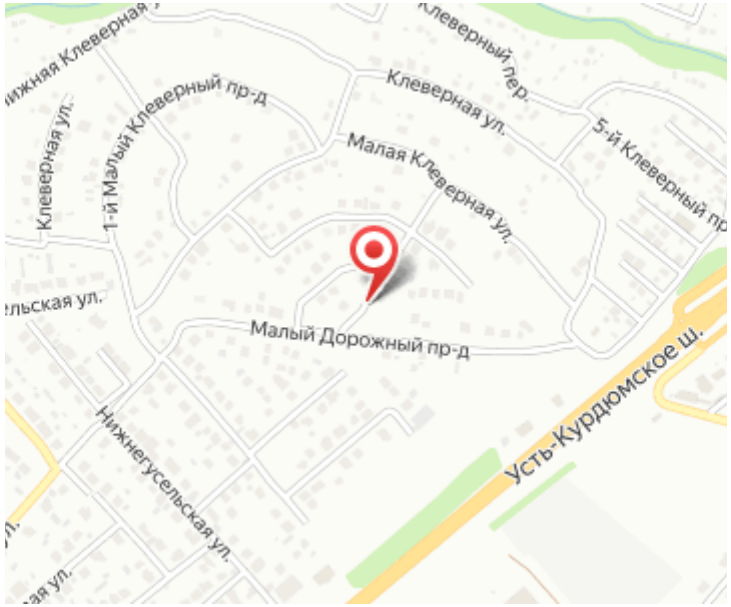

Продажа

Участок 12.8 соток ИЖС

Саратов,

г Саратов, 4-й Малый Клеверный пр-д

₽ 2 050 000

ПРОДАЕТСЯ УЧАСТОК в районе Леруа Мерлен

Разрешенное использование: для индивидуального жилищного строительства
Площадь уточненная: 1283 кв.м.

Удобное месторасположение сочетает в себе экологически чистый, тихий район (не далеко п. Юбилейный, гипермаркет Лента) и простую транспортную доступность как в Центр города, так и в Солнечный.
Улицы рядом: Усть-Курдюмское шоссе, Малый Дорожный проезд, Малая Клеверная, 1-й Нижнегусельский проезд

Все документы в наличии и в порядке!

УЧАСТОК ГОТОВ К ПРОДАЖЕ! ЗВОНИТЕ!

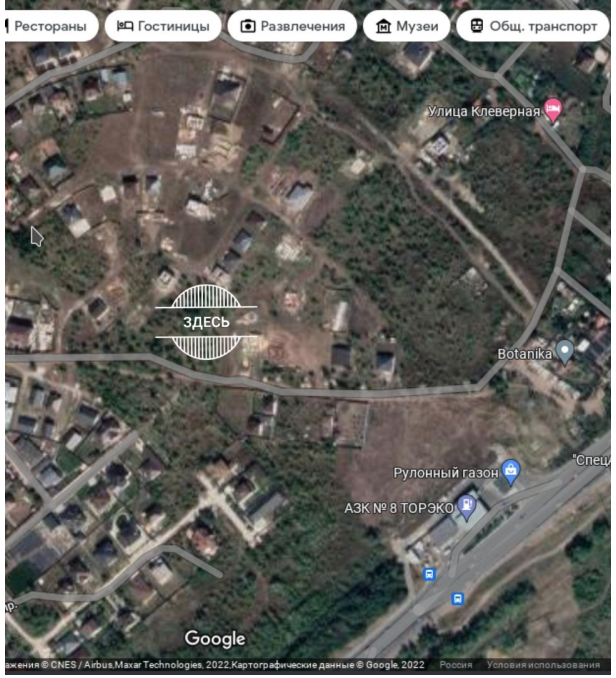

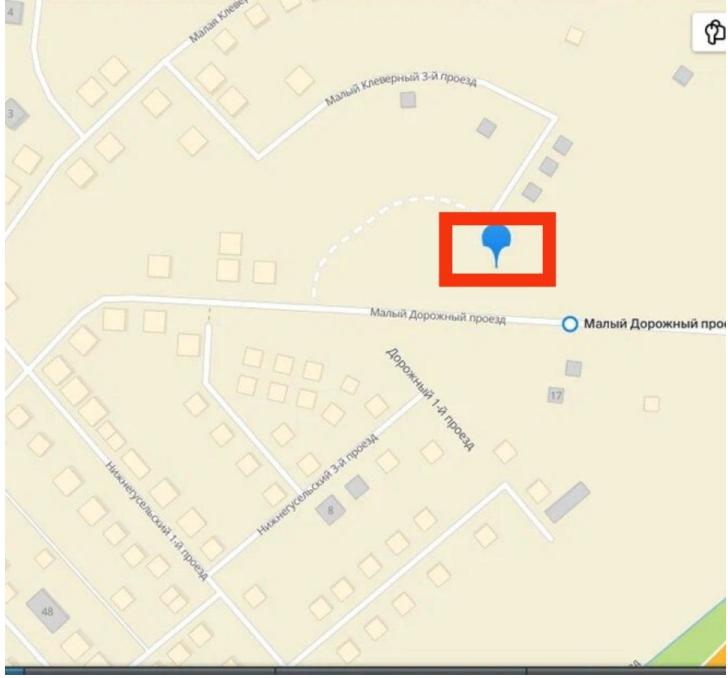

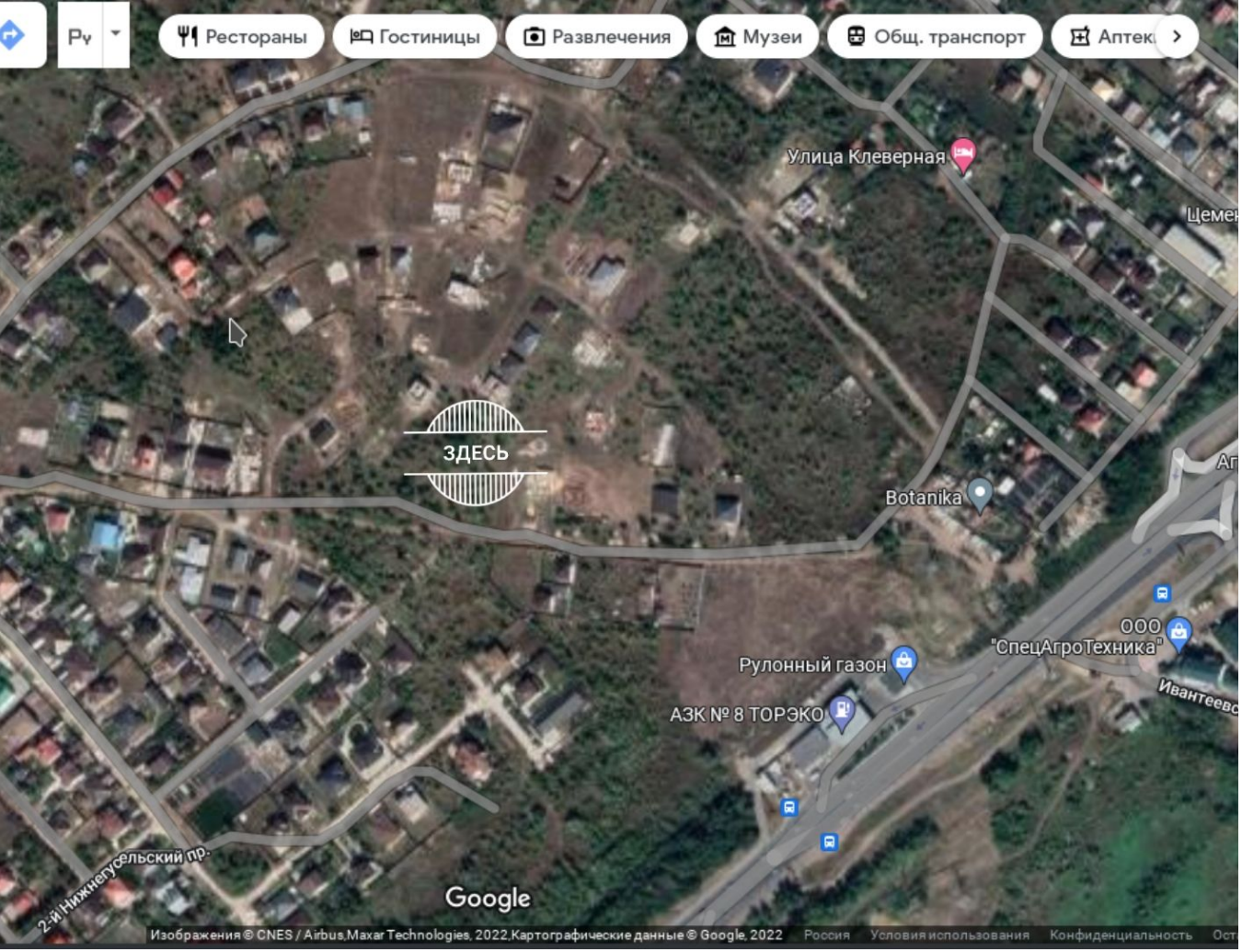

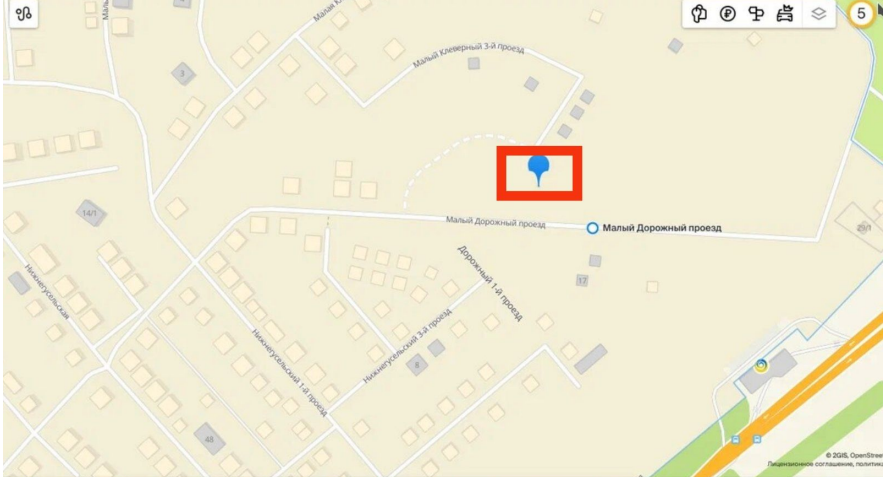

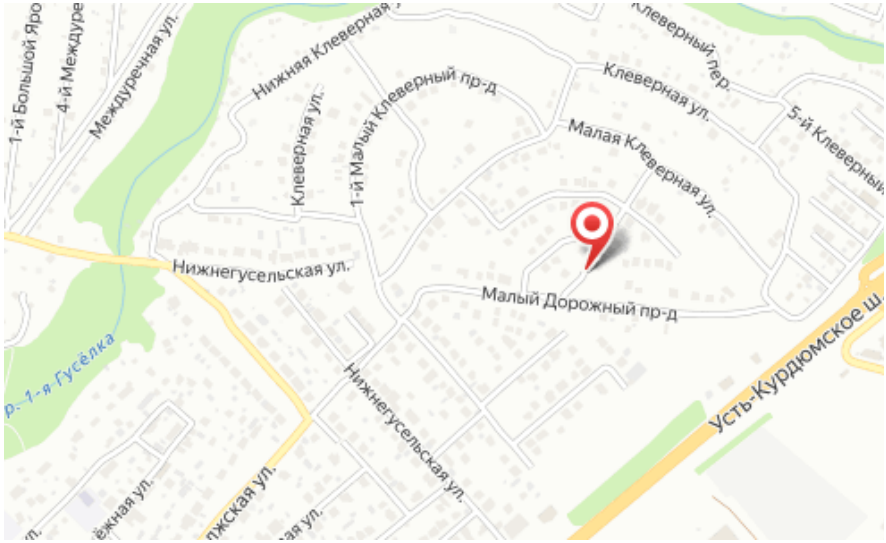

Площадь участка: **12.8 соток**

Тип участка: **ИЖС**