Продажа

2-к.квартира, 51.7 м², 8/9 эт.

Саратов,

г Саратов, ул Большая Казачья, д 97/101

₽ 3 650 000

Продаётся УДОБНАЯ 2-к квартира в районе СГУ.
Квартира расположена на восьмом этаже, в середине (не угловая) 9-ти этажного кирпичного дома .
Общая площадь квартиры 51.7 кв.м., жилая площадь 32.5 кв.м., площадь кухни 6 кв.м..

В квартире произведен косметический ремонт. На кухне и в комнате установлены пластиковые окна, которые выходят на тихую, зелёную улицу.

Чистый, ухоженный подъезд.
Двор, утопающий в зелени с красивыми и ухоженными палисадниками.
Развитая инфраструктура в районе. Крытый рынок и рынок "Универсальный", на Рахова! Много различных магазинов.
Поблизости школы, в 5ти минутах СГУ, спортивные комплексы, детский сад.

Все документы в наличии и в порядке!
Подходит под ИПОТЕКУ, МАТЕРИНСКИЙ капитал, НАЛИЧНЫЙ расчет.

КВАРТИРА ГОТОВА К ПРОДАЖЕ! ЗВОНИТЕ!

Количество комнат: **2**
Общая площадь: **51.7 м²**
Площадь кухни: **6 м²**
Этажей в доме: **9**
Тип балкона: **2 лоджии**
Состояние объекта: **хорошее**
Наличие интернета: **да**
Мусоропровод: **нет**
Тип дома: **кирпичный**
Тип сделки: **Свободная**

Год постройки дома: **1973 г.**
Жилая площадь: **32.5 м²**
Этаж: **8**
Тип санузла: **Раздельный**
Ремонт: **косметический**
Наличие телефона: **да**
Наличие мебели: **да**
Вид из окон: **во двор и на улицу**
Тип планировки: **Изолированная**

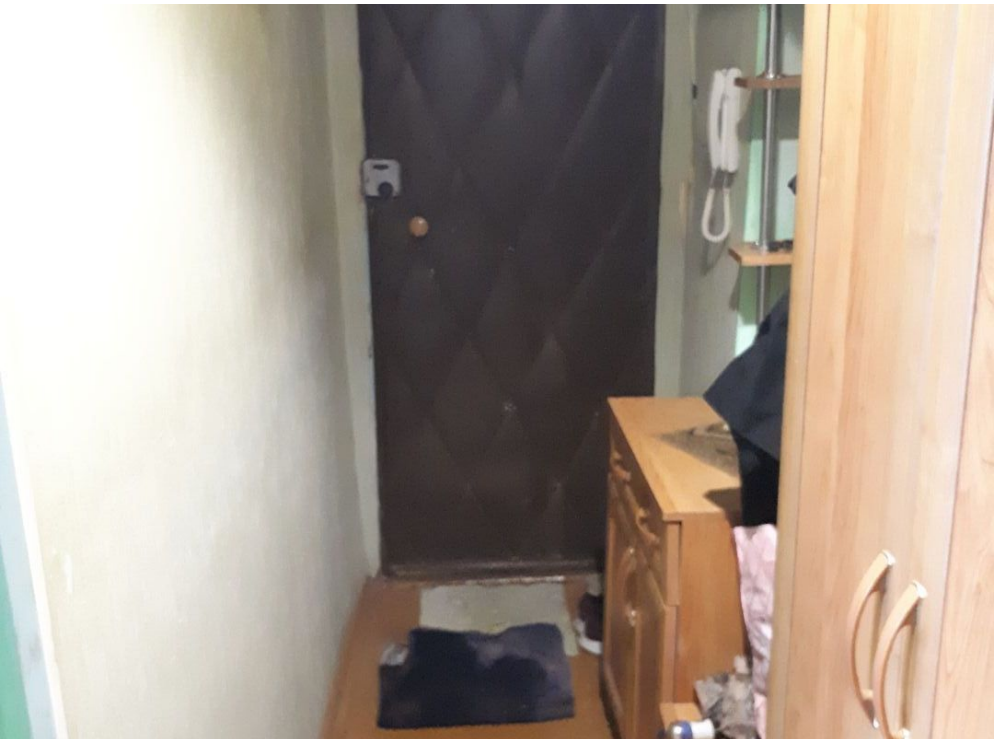

1
2
3
4
5
6
7
8
9
10
11
12

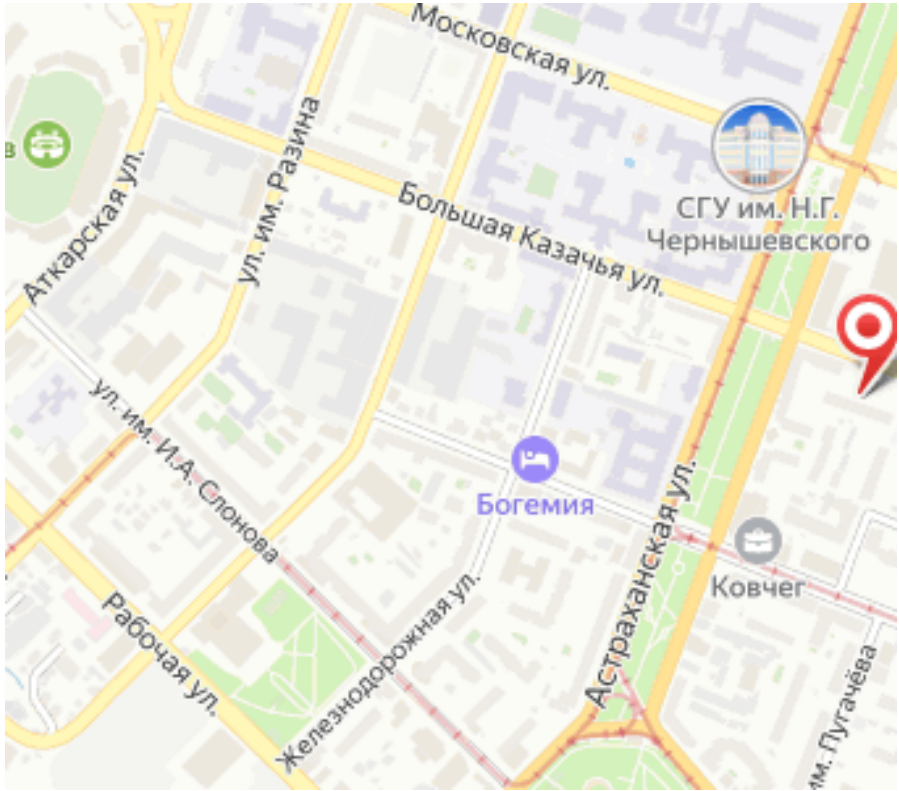
Московская ул.
Аткарская ул.
ул. им. Разина
Большая Казачья ул.
СГУ им. Н.Г. Чернышевского
ул. им. И.А. Слонова
Богемия
Ковчег
Рабочая ул.
Железнодорожная ул.
Астраханская ул.