Продажа

1-к кв в сердце Юбилейного

Саратов, Верхний Юбилейный

г Саратов, ул им Муленкова А.П., д 6

₽ 3 200 000

ВНИМАНИЕ, УВАЖАЕМЫЕ ПОКУПАТЕЛИ! ЗА ОБЪЕКТ УЖЕ ВНЕСЕН АВАНС.

Продается 1-комнатная квартира на 7-м этаже 10-этажного 4-подъездного панельного дома в самом центре Юбилейного поселка.
Общая площадь 41 кв.м., жилая площадь 30 кв.м., кухня 6 кв.м. Санузел раздельный, лоджия застеклена.

Квартира просторная, уютная, светлая.
Инфраструктура: есть абсолютно всё.
Один взрослый собственник, быстрый выход на сделку. Юридическое сопровождение, звоните!

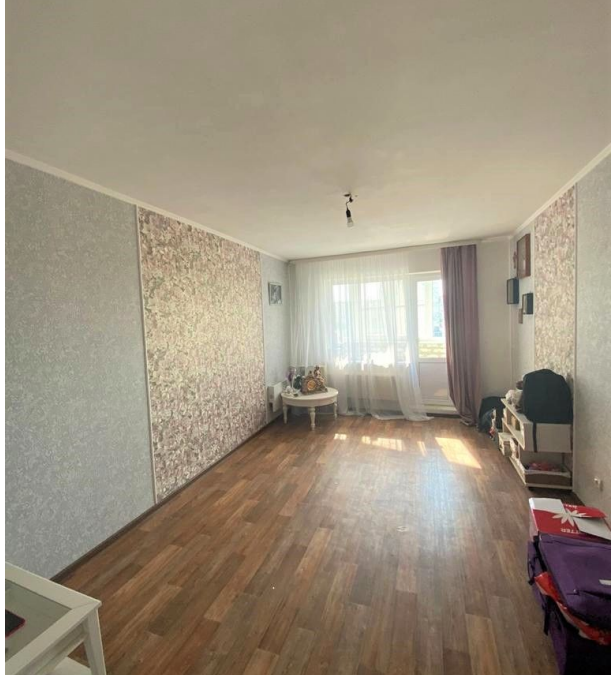

Количество комнат: **1**
Общая площадь: **41 м²**
Площадь кухни: **6 м²**
Этажей в доме: **10**
Тип балкона: **лоджия**
Состояние объекта: **отличное**
Наличие интернета: **да**
Мусоропровод: **нет**
Тип дома: **панельный**
Тип сделки: **Свободная**

Год постройки дома: **2010 г.**
Жилая площадь: **30 м²**
Этаж: **7**
Тип санузла: **Раздельный**
Ремонт: **косметический**
Наличие телефона: **нет**
Наличие мебели: **да**
Вид из окон: **на улицу**
Тип планировки: **Изолированная**

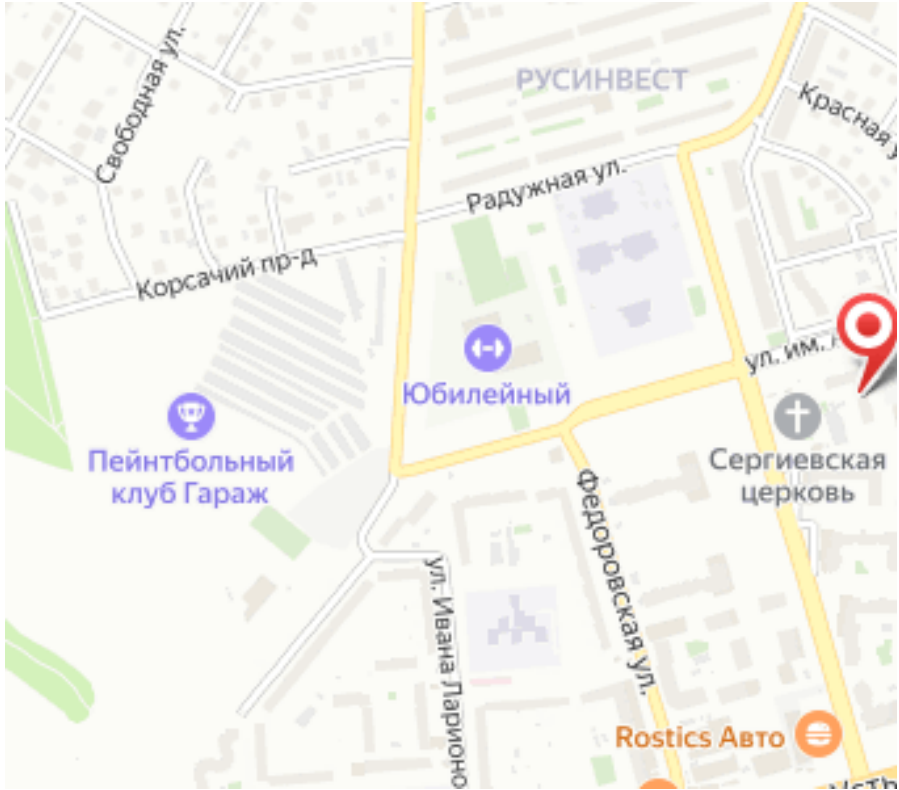
Свободная ул.
РУСИНВЕСТ
Радужная ул.
Корсачий пр-д
Юбилейный
Пейнтбольный клуб Гараж
Сергиевская церковь
Федоровская ул.
ул. Ивана Ларионо
Rostics Авто