Продажа

2-к.квартира, 65 м², 8/10 эт.

Саратов,

г Саратов, ул Лунная, д 1А

₽ 4 450 000

На задатке. Двухкомнатная квартира на 8-м этаже 10-этажного кирпичного дома в районе 2-й Дачной. В квартире современный ремонт, окна пластиковые, на полу ламинат, в прихожей и на кухне плитка. Лоджия застеклена пластиковыми стеклопакетами. Санузел раздельный, выложен кафелем.
Район с развитой инфраструктурой: в шаговой доступности остановка, школа, детский сад, в тоже время рядом лес, где можно прогуляться или зимой кататься на лыжах.
В подъезде чисто, установлено видеонаблюдение, во дворе детская площадка, около дома достаточно места для парковки автомобиля.
Никто не прописан. Один взрослый собственник (в собственности более 5 лет).

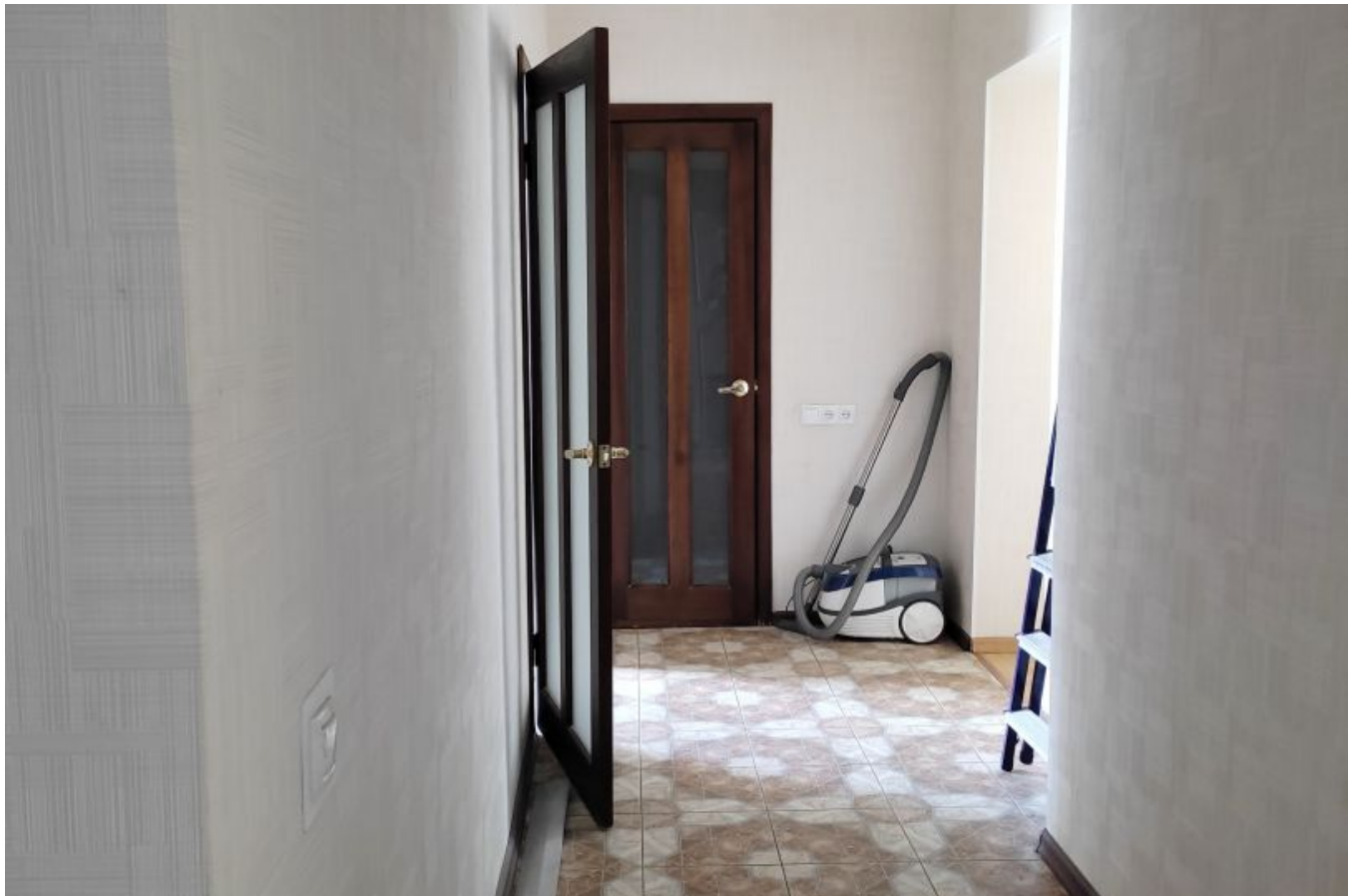

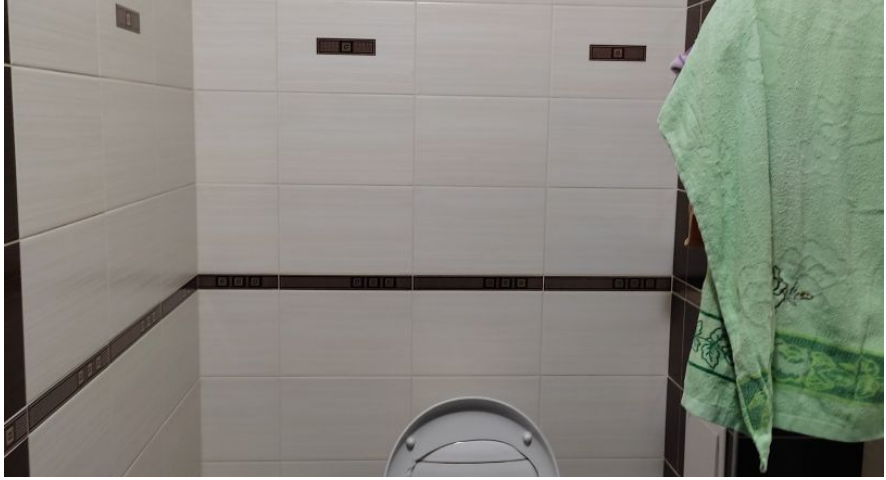

Количество комнат: **2**
Общая площадь: **65 м²**
Площадь кухни: **12 м²**
Этажей в доме: **10**
Тип балкона: **лоджия**
Состояние объекта: **отличное**
Наличие интернета: **да**
Мусоропровод: **нет**
Тип дома: **кирпичный**
Тип сделки: **Свободная**

Год постройки дома: **2008 г.**
Жилая площадь: **30 м²**
Этаж: **8**
Тип санузла: **Раздельный**
Ремонт: **косметический**
Наличие телефона: **нет**
Наличие мебели: **да**
Вид из окон: **во двор и на улицу**
Тип планировки: **Изолированная**

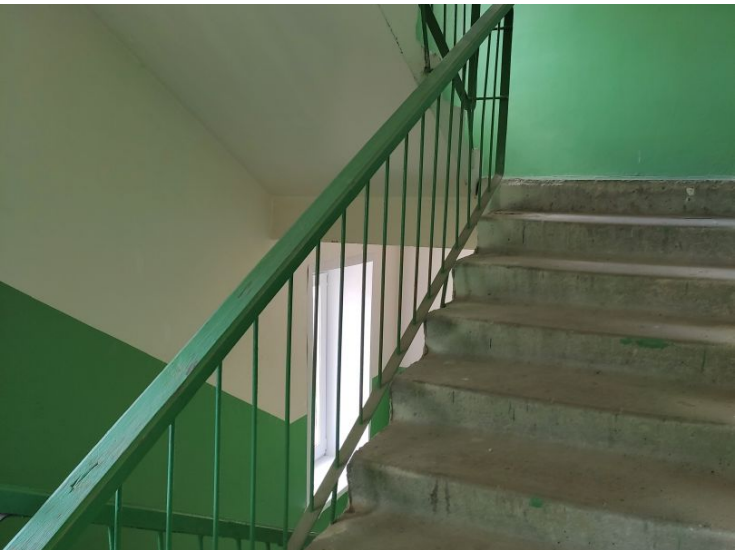

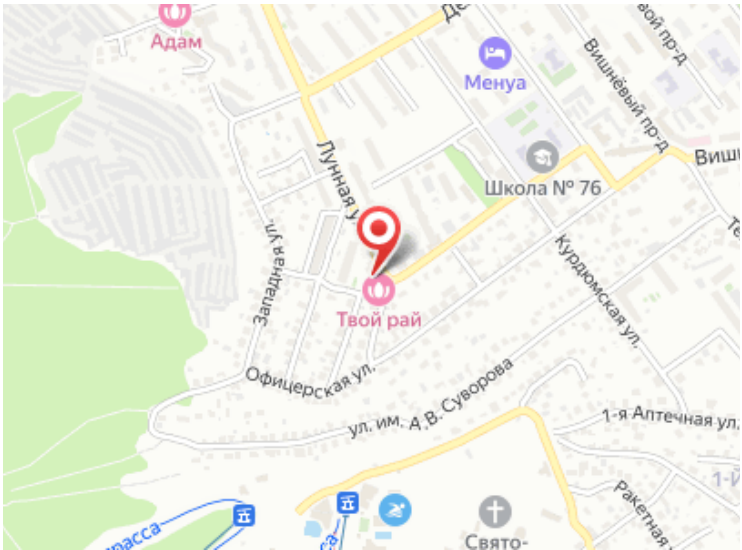
Адам
Менуа
Вишнёвый пр-д
Школа № 76
Лунная ул.
Западная ул.
Твой рай
Курдюмская ул.
Офицерская ул.
ул. им. А.В. Суворова
1-я Аптечная ул.
Ракетная