Продажа

2-к.квартира, 42.6 м², 5/9 эт.

Саратов,

г Саратов, ул им Чемодурова В.И., д 13

₽ 2 100 000

Продается 2-х комнатная квартира на пятом этаже, 9-ти этажного дома.
Квартира общей площадью 42.6 кв.м. Комнаты изолированные общей жилой площадью 27.5 кв.м.. Кухня 5.5 кв.м. Квартира светлая, окна выходят на солнечную сторону. Металлическая входная дверь, новые полипропиленовые трубы системы отопления. Квартира очень теплая, установлены пластиковые окна. Установлены все счетчики (горячей и холодной воды, света и газа). Есть кондиционер.
Дом расположен в тихом и спокойном месте, в отдалении от шумных улиц. Транспортная развязка позволяет добраться в любую точку города как на общественном, так и на личном транспорте.
Развитая инфраструктура, рядом парк отдыха, много различных магазинов, не далеко рынок. В пешей доступности школы, спортивные комплексы, детский сад, не далеко поликлиника и стоматология.
Квартира в собственности много лет, один взрослый собственник.
Все ДОКУМЕНТЫ в НАЛИЧИЕ и в ПОРЯДКЕ!
Подходит под ИПОТЕКУ, МАТЕРИНСКИЙ капитал, НАЛИЧНЫЙ расчет.
КВАРТИРА ГОТОВА К ПРОДАЖЕ! ЗВОНИТЕ!

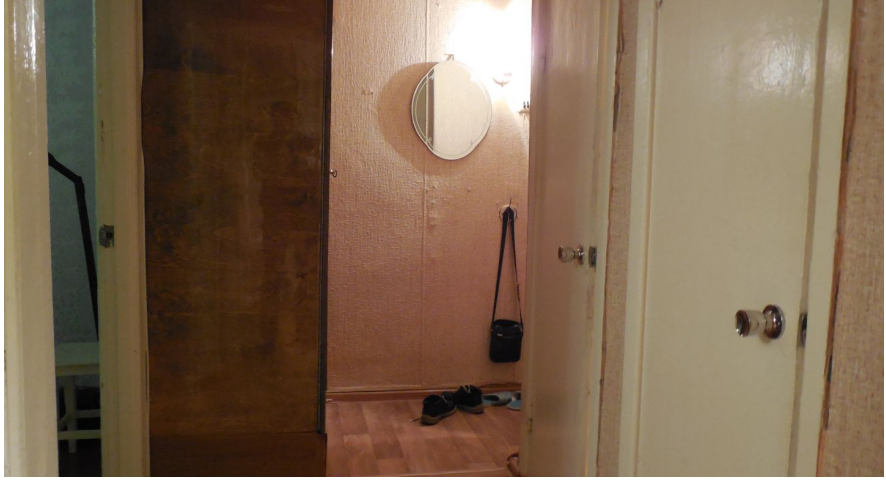

Количество комнат: **2**
Общая площадь: **42.6 м²**
Площадь кухни: **5.5 м²**
Этажей в доме: **9**
Тип балкона: **лоджия**
Состояние объекта: **хорошее**
Наличие интернета: **да**
Мусоропровод: **нет**
Тип дома: **кирпичный**
Тип сделки: **Свободная**

Год постройки дома: **1970 г.**
Жилая площадь: **27.5 м²**
Этаж: **5**
Тип санузла: **Раздельный**
Ремонт: **хороший**
Наличие телефона: **нет**
Наличие мебели: **нет**
Вид из окон: **во двор и на улицу**
Тип планировки: **Изолированная**

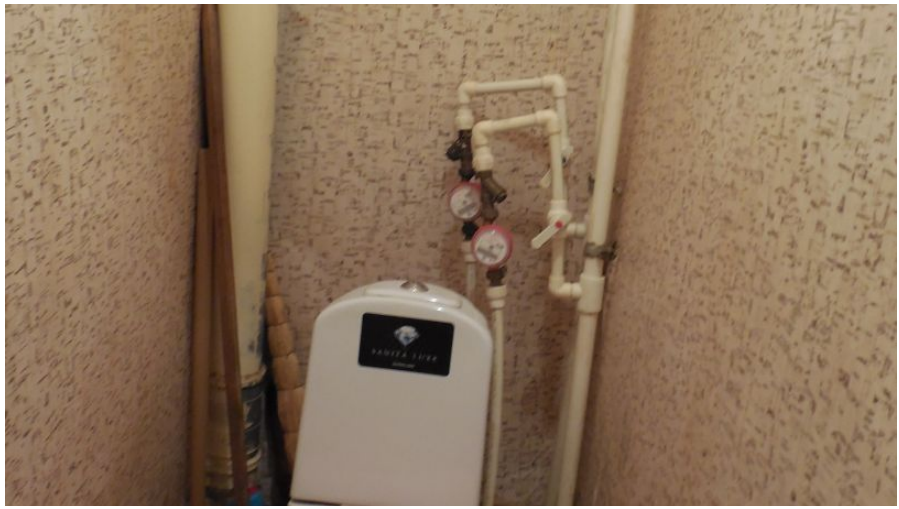

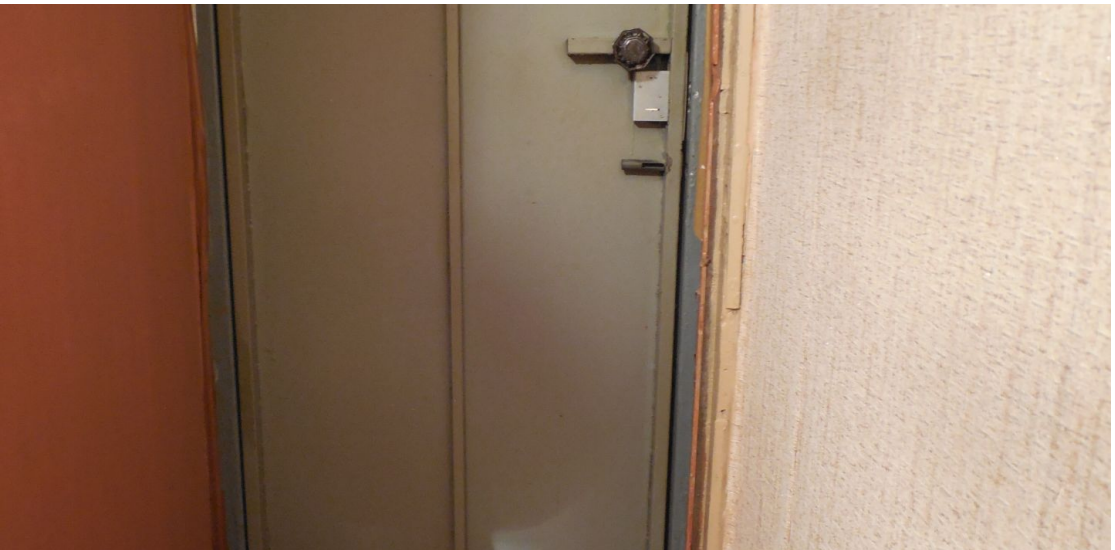

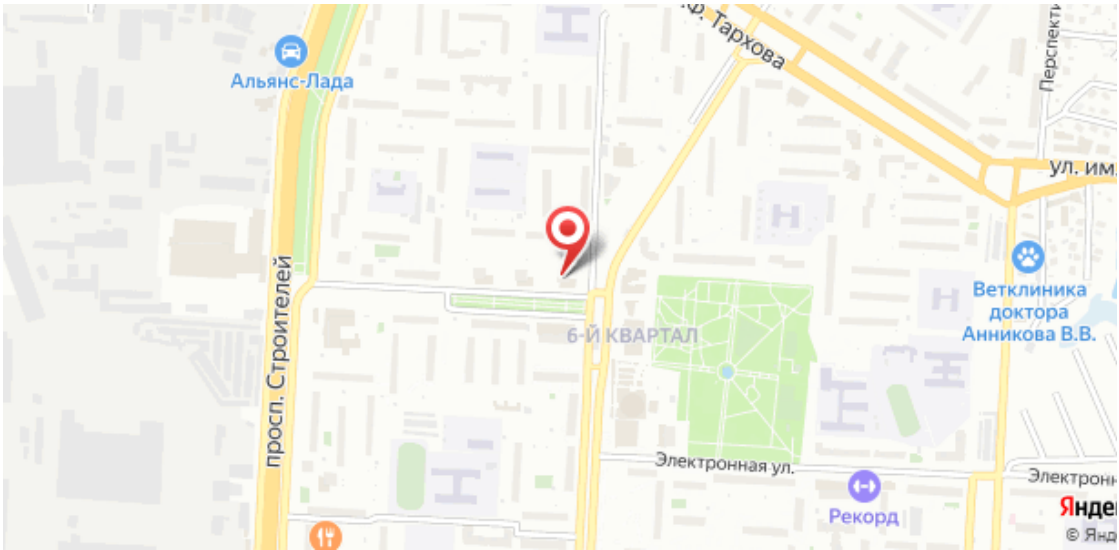
Альянс-Лада
просп. Строителей
6-Й КВАРТАЛ
Электронная ул.
Рекорд
Ветклиника доктора Анникова В.В.