Продажа

2-к.квартира, 47 м², 8/9 эт.

Саратов,

г Саратов, ул им Куприянова А.И., д 5

₽ 2 100 000

Продается 2-х комнатная квартира на восьмом этаже, 9-ти этажного дома.
Дом выгодно расположен не далеко от кольца СНИИМ, рядом с развязкой улиц Шехурдина и проспект Строителей. Дом расположен в глубине спального района, в отдалении от шумных улиц. Удобная транспортная развязка в любую точку города как на общественном, так и на личном транспорте.
Развитая инфраструктура, рядом много различных магазинов, не далеко рынок. В пешей доступности школы, спортивные комплексы, детский сад, не далеко поликлиника и стоматология.
Квартира общей площадью 47 кв.м., расположена на восьмом этаже, в центре дома. Кухня 8 кв.м. Жилая площадь 25 кв.м.. Квартира светлая и просторная, окна выходят на солнечную сторону.
Квартира в собственности много лет, один взрослый собственник. Квартира подходит под ипотеку и материнский капитал.
ЗВОНИТЕ!

Количество комнат: **2**
Общая площадь: **47 м²**
Площадь кухни: **8 м²**
Этажей в доме: **9**
Тип балкона: **2 лоджии**
Состояние объекта: **нормальное**
Наличие интернета: **да**
Мусоропровод: **нет**
Тип дома: **панельный**
Тип сделки: **Свободная**

Год постройки дома: **1983 г.**
Жилая площадь: **25 м²**
Этаж: **8**
Тип санузла: **Раздельный**
Ремонт: **требует ремонта**
Наличие телефона: **нет**
Наличие мебели: **нет**
Вид из окон: **на улицу**
Тип планировки: **Изолированная**

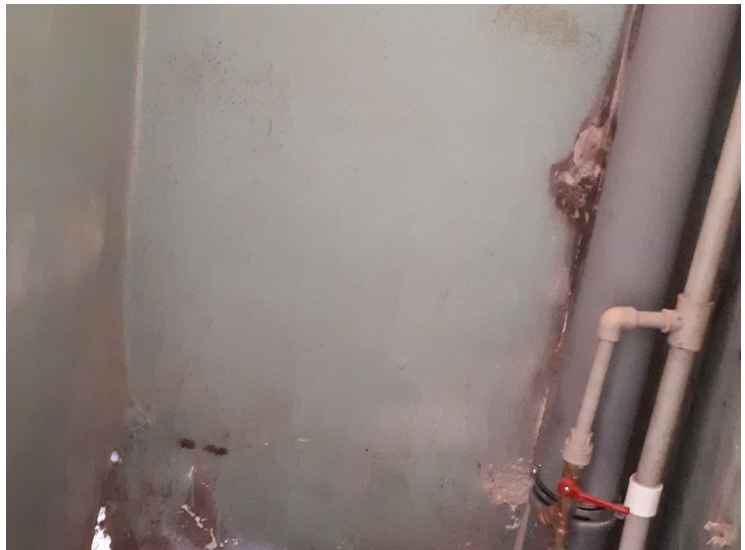

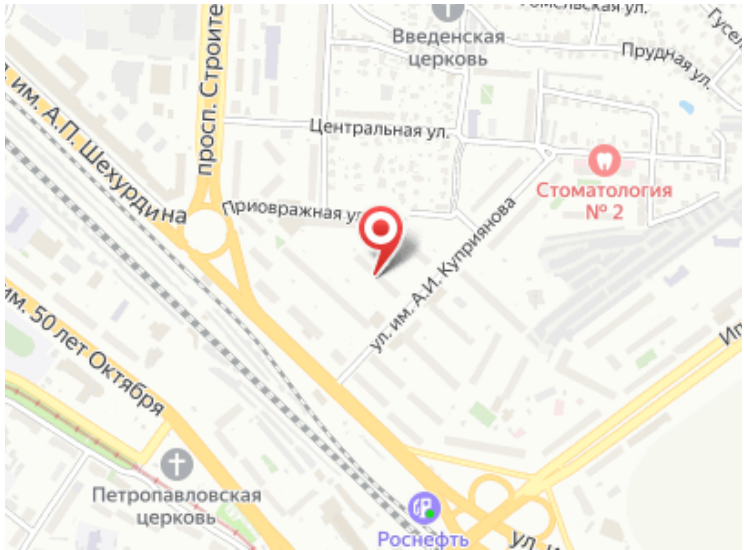
Введенская церковь
Прудная ул.
им. А.П. Шехурдина
просп. Строите
Центральная ул.
Стоматология № 2
Приовражная ул.
ул. им. А.И. Куприянова
им. 50 лет Октября
Петропавловская церковь
Роснефть