Продажа

2-к.квартира, 44 м², 3/5 эт.

Саратов, СХИ

г Саратов, ул Артиллерийская, д 13

₽ 1 700 000

Двухкомнатная квартира на 3-м этаже 5-этажного панельного дома в районе СХИ. Комнаты смежные. Состояние жилое. Окна деревянные, входная дверь металлическая. Санузел совмещен, выложен кафелем. В спальне есть кладовая, которую можно использовать как гардеробную.
Чистый подъезд с пластиковыми окнами. Во дворе достаточно места для парковки автомобиля.
Район с развитой инфраструктурой: в шаговой доступности школа №51, детский сад №5, Сбербанк, Почта, супермаркет "Магнит", остановка общественного транспорта. До центра города 15 минут на автобусе или автомобиле без учета пробок.
Один взрослый собственник. Никто не прописан.
Поможем оформить ипотеку от ведущих банков Саратова.

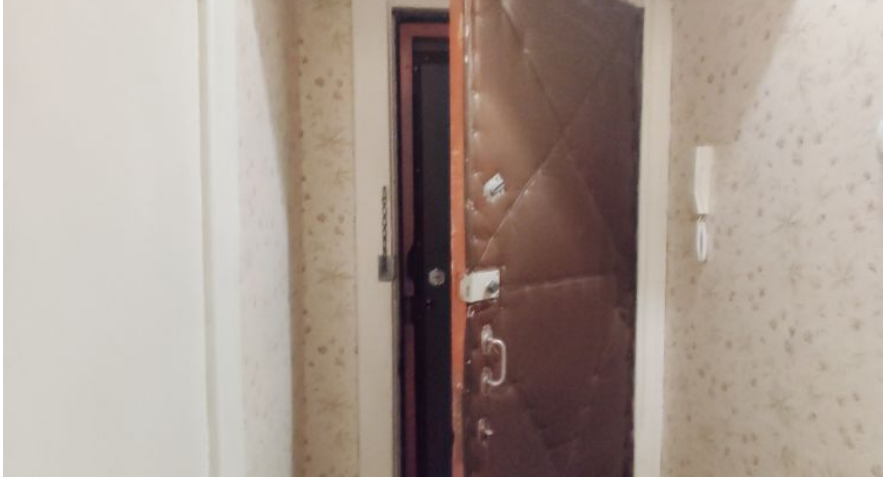

Количество комнат: **2**
Общая площадь: **44 м²**
Этажей в доме: **5**
Тип балкона: **балкон**
Состояние объекта: **нормальное**
Наличие интернета: **нет**
Мусоропровод: **нет**
Тип дома: **панельный**

Год постройки дома: **1965 г.**
Этаж: **3**
Тип санузла: **Совмещенный**
Ремонт: **требует ремонта**
Наличие телефона: **нет**
Наличие мебели: **да**
Вид из окон: **во двор**

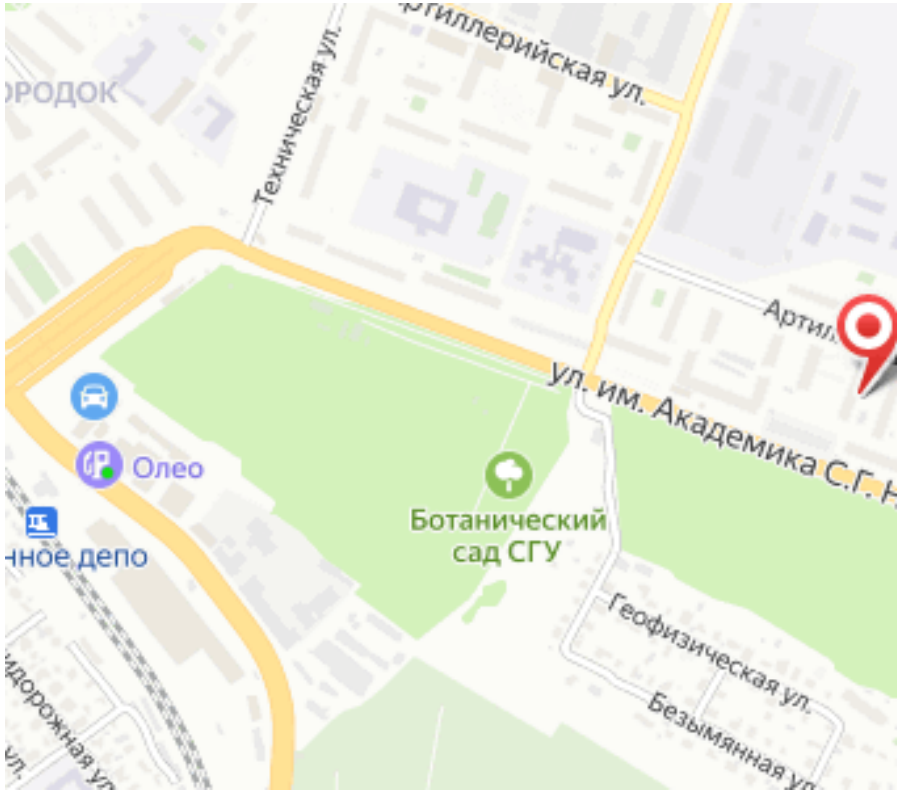
Техническая ул.
Артиллерийская ул.
ул. им. Академика С.Г.
Олео
Ботанический сад СГУ
Геофизическая ул.
Безымянная ул.