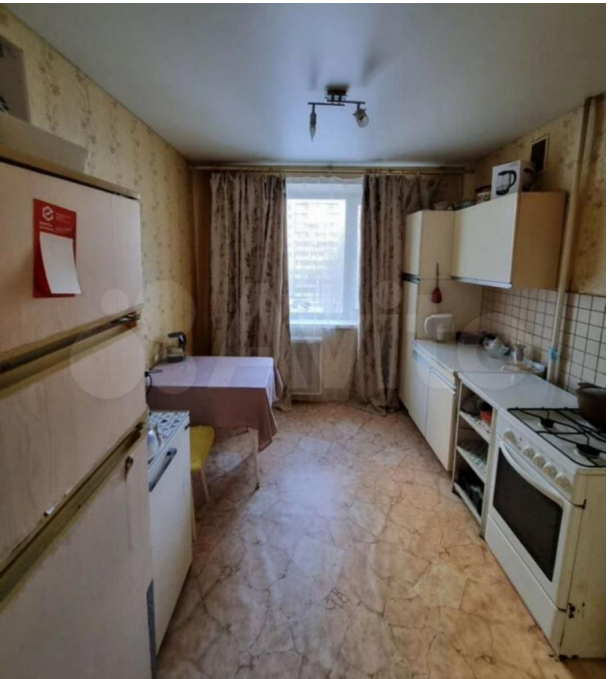

Продажа

1-к.квартира, 32.8 м², 4/9 эт.

Саратов,

г Саратов, пр-кт им 50 лет Октября, д 58

₽ 3 850 000

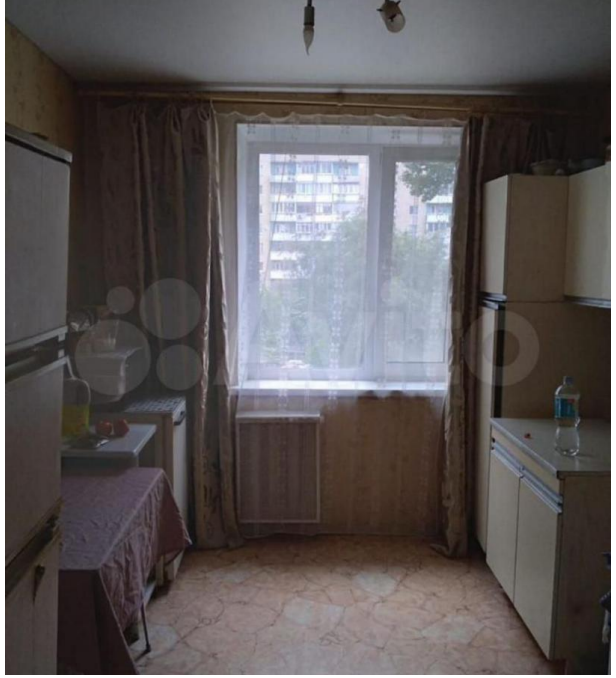

Однокомнатная квартира на 4-м этаже 9-этажного панельного дома в районе 1-й Дачной. Окна пластиковые, на полу в комнате ламинат, потолки натяжные, металлическая дверь Тайзер. Санузел раздельный, выложен кафелем. Балкон не застеклен, окна в тихий двор. Вся мебель остается.
В подъезде чисто, рядом с домом достаточно места для парковки автомобиля.
Район с развитой инфраструктурой: в шаговой доступности школа, новый детский сад, остановка автобусов и трамвая, магазины, аптеки, банки.
Один взрослый собственник. В собственности более 5 лет.

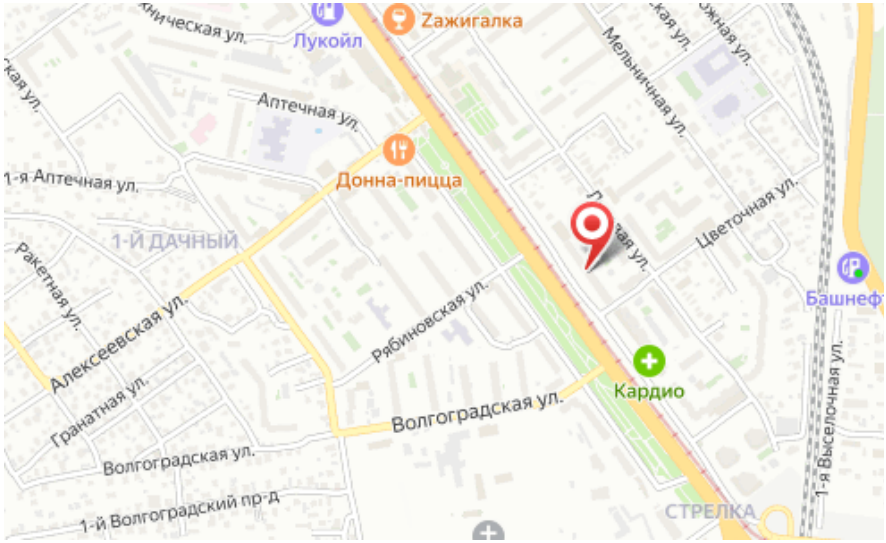

Количество комнат: **1**
Общая площадь: **32.8 м²**
Площадь кухни: **9 м²**
Этажей в доме: **9**
Тип балкона: **балкон**
Состояние объекта: **хорошее**
Наличие интернета: **да**
Мусоропровод: **нет**
Тип дома: **панельный**
Тип сделки: **Альтернативная**

Год постройки дома: **1976 г.**
Жилая площадь: **19 м²**
Этаж: **4**
Тип санузла: **Раздельный**
Ремонт: **требует ремонта**
Наличие телефона: **нет**
Наличие мебели: **да**
Вид из окон: **во двор**
Тип планировки: **Изолированная**