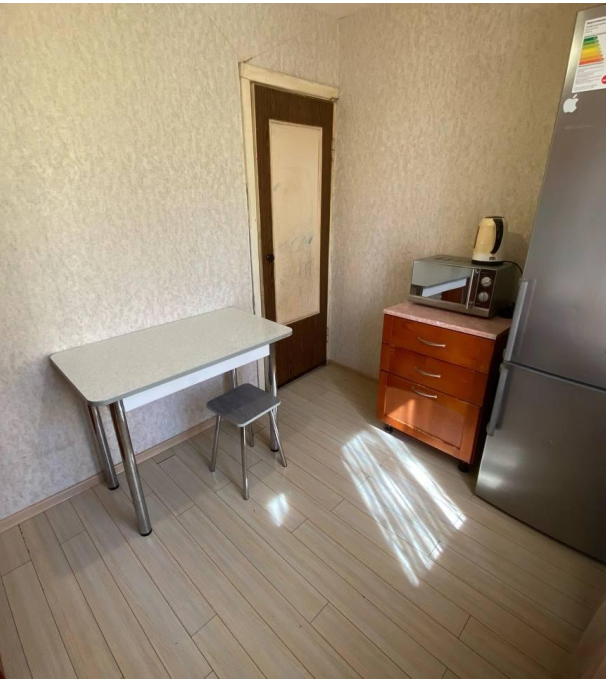

Продажа

Центр Юбилейного, 1-к кв!

Саратов, Верхний Юбилейный

г Саратов, ул Державинская, д 5

₽ 2 600 000

СРОЧНАЯ продажа!! Цена снижена!!!
Продаётся 1-комнатная квартира в посёлке Юбилейный по адресу: Державинская улица, 5.

Общая площадь — 34.7 кв. м. (без учета лоджии), кухня — 6 кв. м. Квартира находится на 2-м этаже 9-этажного панельного дома, построенного в 1992 году.
В квартире требуется ремонт. Санузел совмещённый, требует ремонта.

Квартира не угловая. Окна выходят на улицу. Лоджия застеклена. Также есть кладовка.

Дом в хорошем состоянии. Наземная парковка позволяет без проблем оставлять автомобиль рядом с домом.

Инфраструктура района развита: в шаговой доступности находятся школы, детские сады и магазины. Хорошая транспортная доступность — рядом остановки общественного транспорта.

Один взрослый собственник с 1997 года. Звоните! Оперативный показ возможен и в выходные. Юридическое сопровождение в подарок.

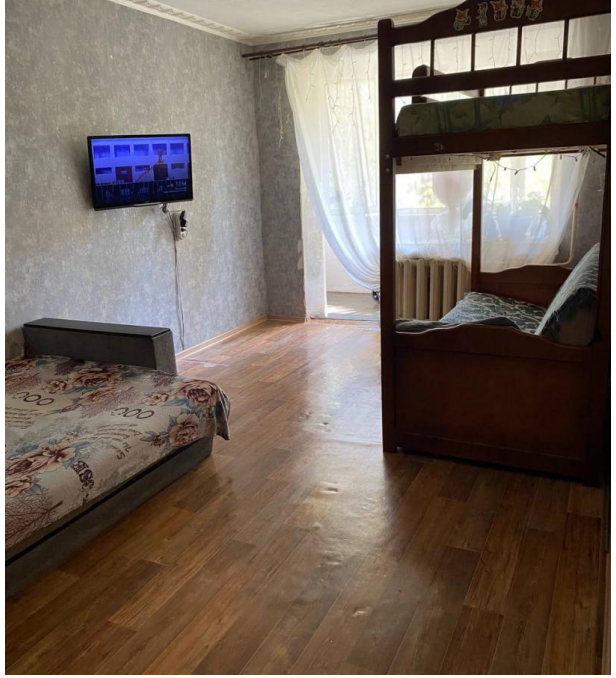

Количество комнат: **1**
Общая площадь: **35 м²**
Площадь кухни: **6 м²**
Этажей в доме: **9**
Тип балкона: **лоджия**
Состояние объекта: **нормальное**
Наличие интернета: **да**
Мусоропровод: **нет**
Высота потолков в метрах: **2.5 м.**
Тип планировки: **Изолированная**

Год постройки дома: **1992 г.**
Жилая площадь: **20 м²**
Этаж: **2**
Тип санузла: **Совмещенный**
Ремонт: **косметический**
Наличие телефона: **нет**
Наличие мебели: **нет**
Вид из окон: **на улицу**
Тип дома: **панельный**
Тип сделки: **Свободная**

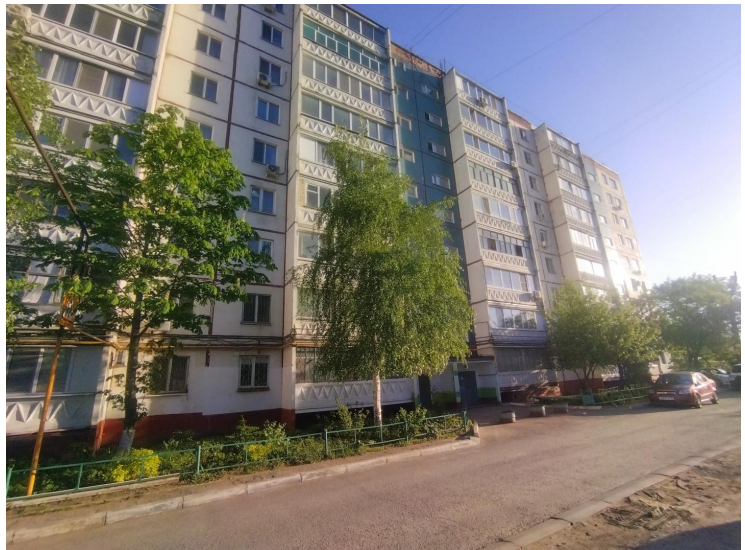

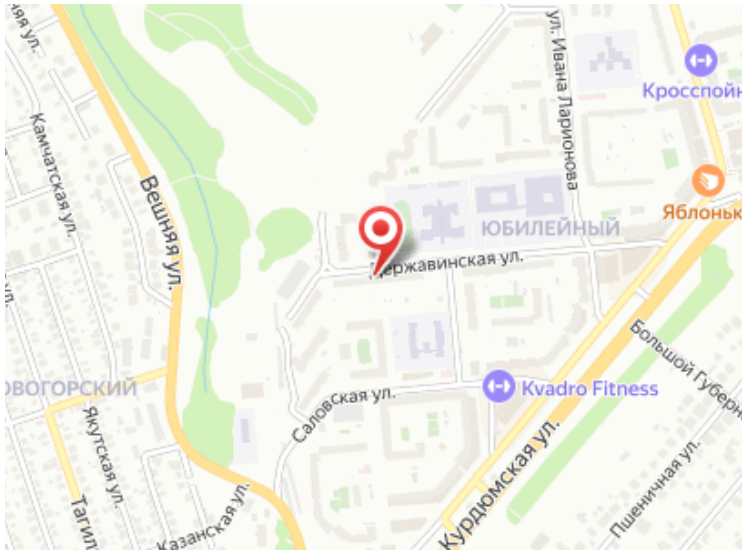
Вешняя ул.
Камчатская ул.
ул. Ивана Ларионова
Державинская ул.
ЮБИЛЕЙНЫЙ
Кросспойн
Яблоньк
Большой Губерн
Kvadro Fitness
Саловская ул.
Якутская ул.
Казанская ул.
Курдюмская ул.
Пшеничная ул.