Продажа

3-к.квартира, 62 м², 5/10 эт.

Саратов,

ул Астраханская, д 62/66

₽ 9 000 000

Продается просторная трехкомнатная квартира в центре города, что идеально подойдет для семьи, ценящей комфорт и уют.

Не требует дополнительных вложений!

В квартире выполнен качественный ремонт для себя, благодаря чему она выглядит аккуратно и чисто.

Это прекрасный вариант для тех, кто предпочитает тихий район с развитой инфраструктурой.

В шаговой доступности: остановки общественного транспорта, школы, школы, детские сады, поликлиники и парки для прогулок!

Не упустите возможность стать счастливым обладателем этой замечательной квартиры!

ЖДУ ВАШИХ ЗВОНКОВ!

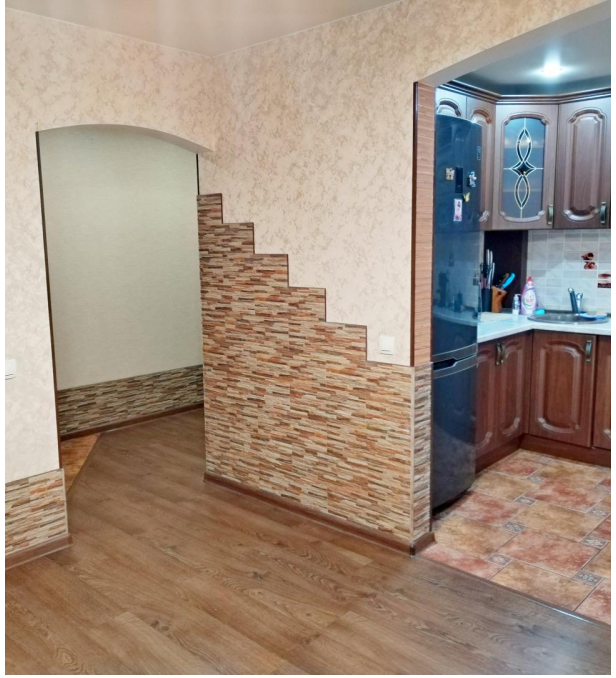

Количество комнат: **3**
Общая площадь: **62 м²**
Этаж: **5**
Тип санузла: **Раздельный**
Ремонт: **евроремонт**
Наличие телефона: **нет**
Наличие мебели: **да**
Вид из окон: **на улицу**
Тип дома: **кирпичный**
Тип сделки: **Альтернативная**

Год постройки дома: **1970 г.**
Площадь кухни: **14 м²**
Этажей в доме: **10**
Тип балкона: **лоджия**
Состояние объекта: **отличное**
Наличие интернета: **да**
Мусоропровод: **нет**
Высота потолков в метрах: **2.5 м.**
Тип планировки: **Изолированная**

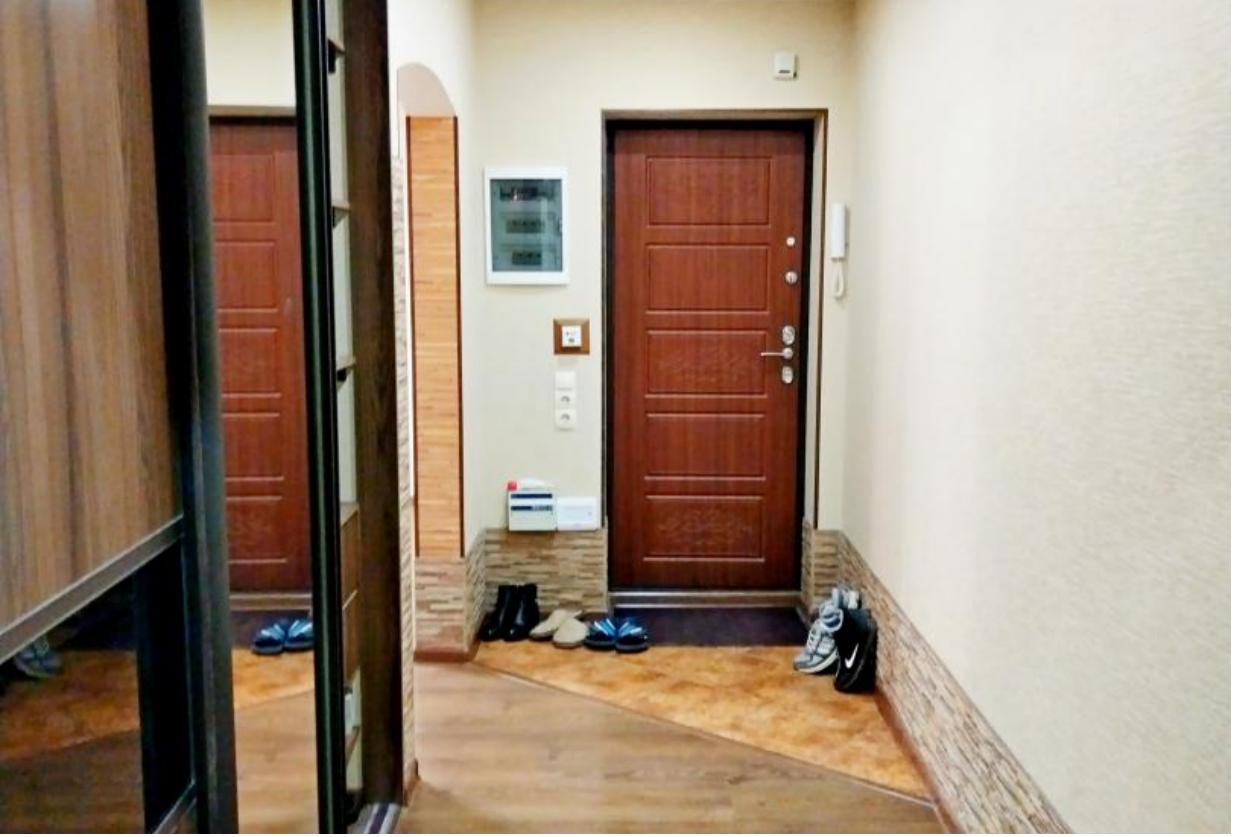

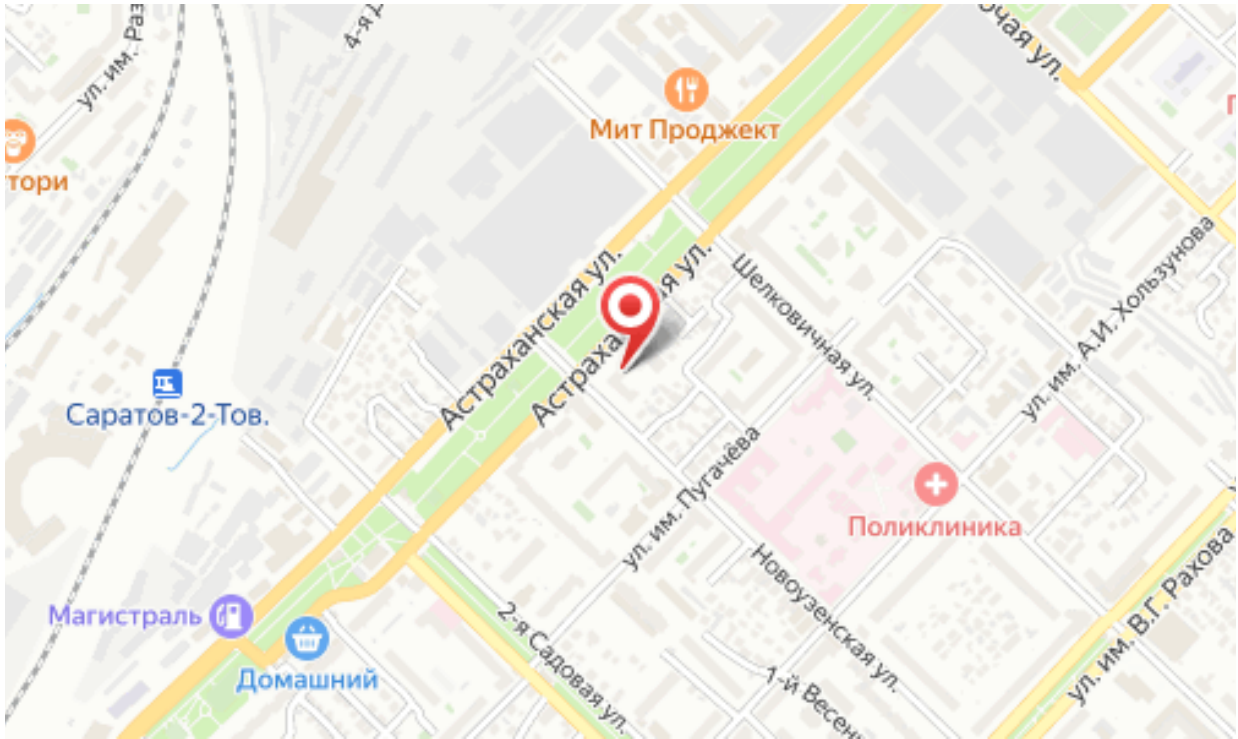
Мит Проджект
Астраханская ул.
Шелковичная ул.
ул. им. А.И. Хользунова
Саратов-2-Тов.
ул. им. Пугачёва
Поликлиника
Магистраль
Домашний
2-я Садовая ул.
Новоузенская ул.
ул. им. В.Г. Ракова