Продажа

3-к.квартира, 61.5 м², 9/9 эт.

Саратов, Улеши

г Саратов, ул Верхняя, д 19/25

₽ 2 800 000

3-комнатная квартира (90-я серия) на 9 этаже 9 этажного кирпичного дома в районе Улешей и Красного моста. Комнаты изолированные, выходят на 2 стороны - на восток и запад. На в. - спальня (с застекленной лоджией), на З. - спальня (с ещё одной застекленной лоджией), зал и кухня. Санузел раздельный. Просторная кухня (9,4 кв.м.), просторный коридор. В квартире проведена полная подготовка под чистовую отделку - выровнены стены, положен линолеум, установлены натяжные потолки. Ванная комната полностью выведена по маякам под кафель. Установлены качественные пластиковые стеклопакеты (VEKA) с отличной тепло и звуко изоляцией. Лифт ходит до 8 этажа, что избавляет от лишних звуков. Квартира в закрытом тамбуре на 2 квартиры. Металлическая входная дверь, качественные межкомнатные двери. Чистый подъезд, просторный двор, много места для парковки автомобилей. Развитая инфраструктура - рядом школы, детские садики, магазины, торговые комплексы, остановки общественного транспорта и маршрутных такси во все районы города. В собственности менее 3 лет. Цена снижена из-за того, что нашли встречный срочный вариант. Скидка действительна до 01 мая 2021 года. Торопитесь!

Количество комнат: **3**
Общая площадь: **61.5 м²**
Этаж: **9**
Тип санузла: **Раздельный**
Ремонт: **частичный ремонт**
Вид из окон: **во двор и на улицу**
Тип дома: **кирпичный**
Тип сделки: **Альтернативная**

Год постройки дома: **1990 г.**
Площадь кухни: **9 м²**
Этажей в доме: **9**
Тип балкона: **2 лоджии**
Наличие мебели: **нет**
Высота потолков в метрах: **2 м.**
Тип планировки: **Изолированная**

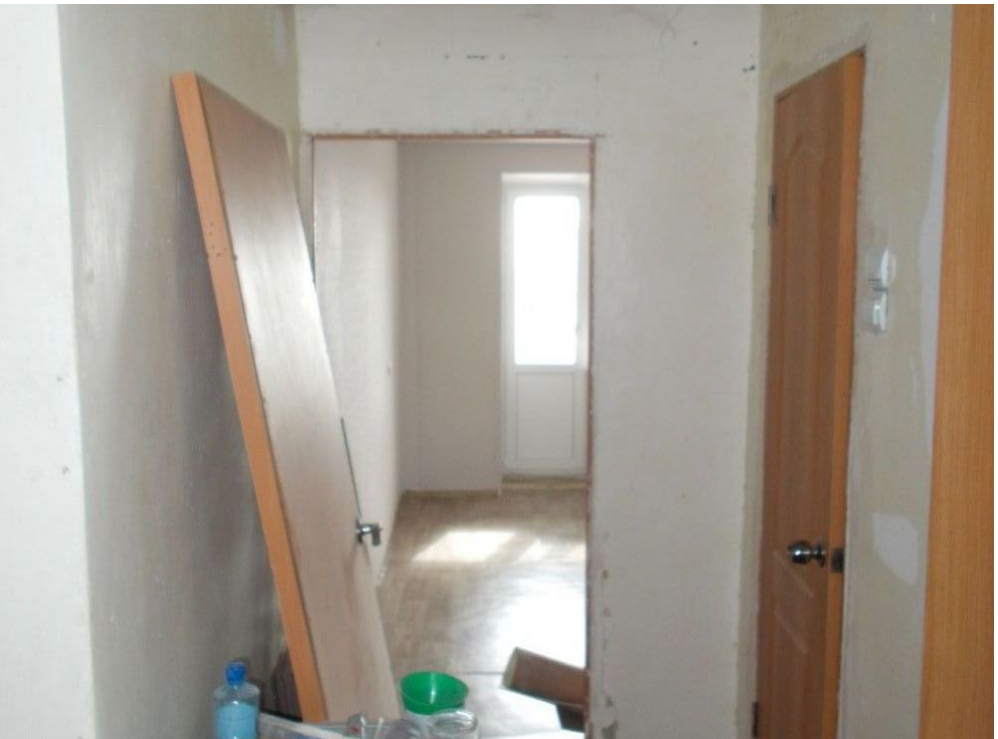

Haier

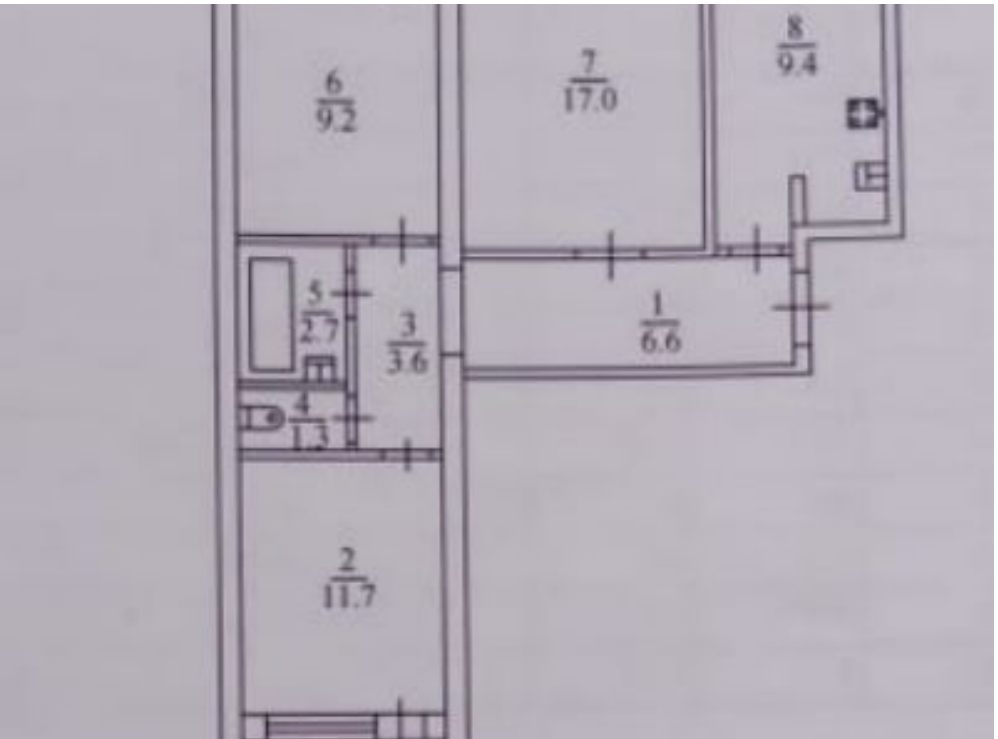
6
9.2
7
17.0
8
9.4
5
2.7
3
3.6
1
6.6
4
1.3
2
11.7

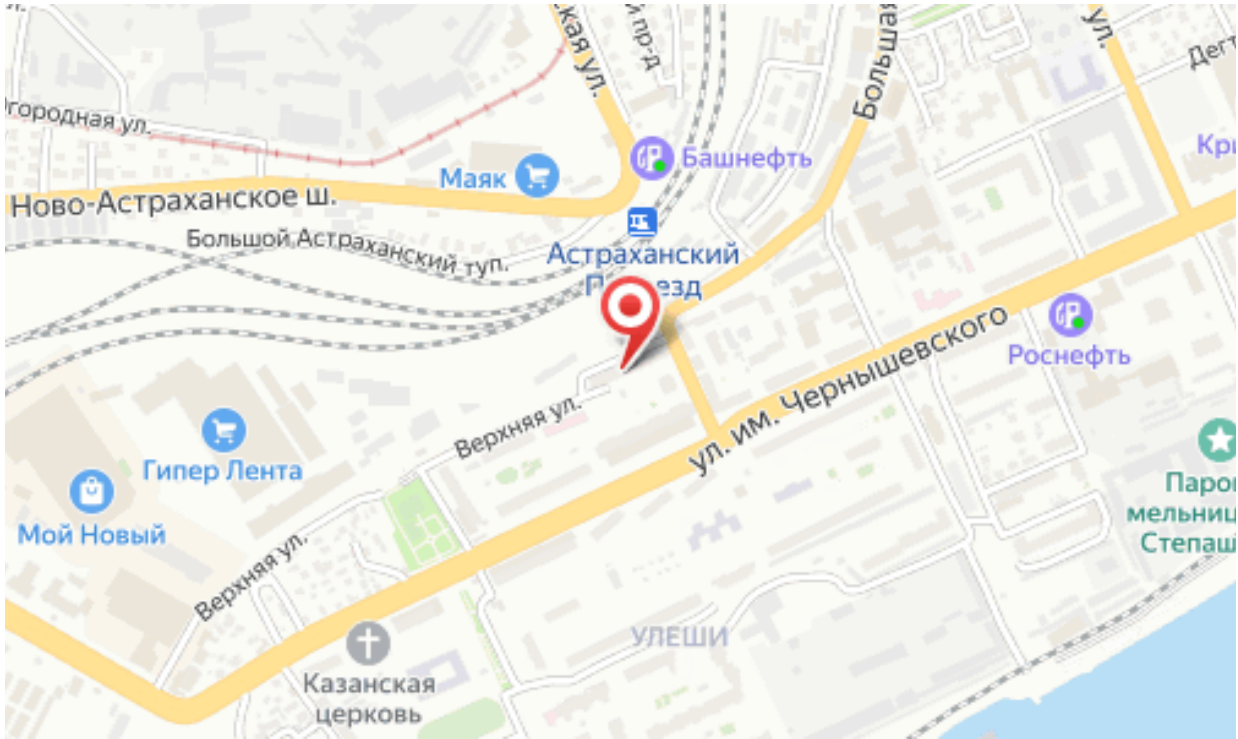
Ново-Астраханское ш.
Большой Астраханский туп.
Маяк
Башнефть
Астраханский
Роснефть
Верхняя ул.
Гипер Лента
Мой Новый
ул. им. Чернышевского
УЛЕШИ
Казанская церковь