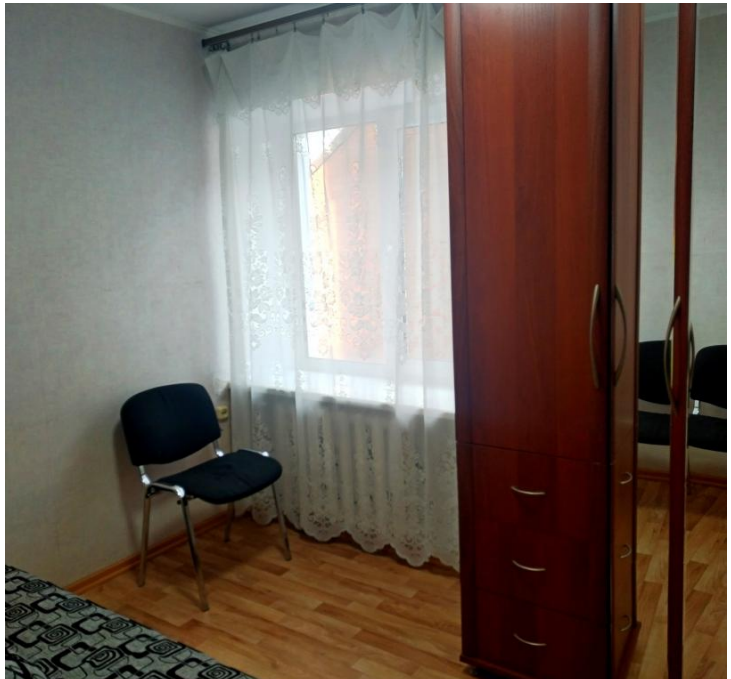

Продажа

3-к.квартира, 42 м², 2/5 эт.

Саратов,

ул 2-я Садовая, д 100

₽ 3 800 000

Предлагаем вашему вниманию трехкомнатную квартиру в Саратове!

В квартире выполнен качественный ремонт, заезжай и живи!

В шаговой доступности: Остановки общественного транспорта, школы, детские сады, поликлиники и многое другое!

Квартира обладает общей площадью 42 кв.м., что позволяет разместиться с удобством всем членам семьи.

Дом построен из кирпича, что гарантирует хорошую звукоизоляцию и сохранение тепла зимой.

Звоните!

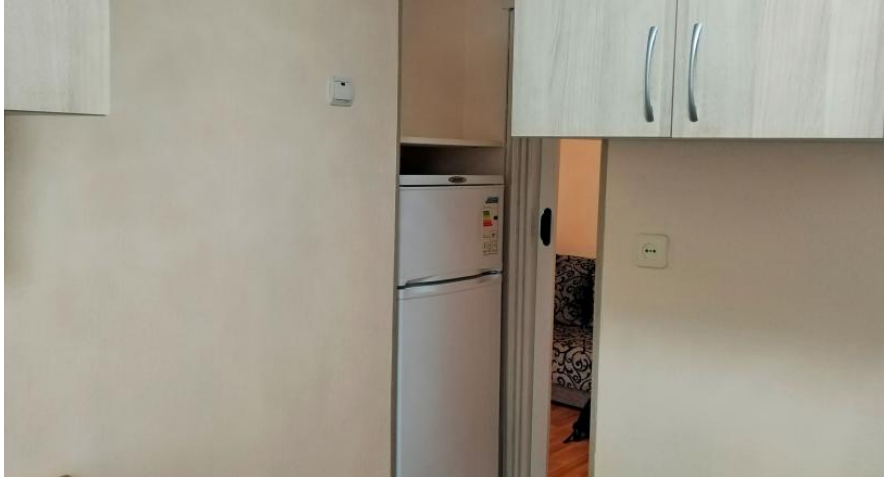

Количество комнат: **3**
Общая площадь: **42 м²**
Этаж: **2**
Тип санузла: **Совмещенный**
Ремонт: **косметический**
Наличие телефона: **нет**
Наличие мебели: **да**
Вид из окон: **на улицу**
Тип дома: **кирпичный**
Тип сделки: **Свободная**

Год постройки дома: **1965 г.**
Площадь кухни: **6 м²**
Этажей в доме: **5**
Тип балкона: **балкон**
Состояние объекта: **хорошее**
Наличие интернета: **да**
Мусоропровод: **нет**
Высота потолков в метрах: **2.6 м.**
Тип планировки: **Оба варианта**

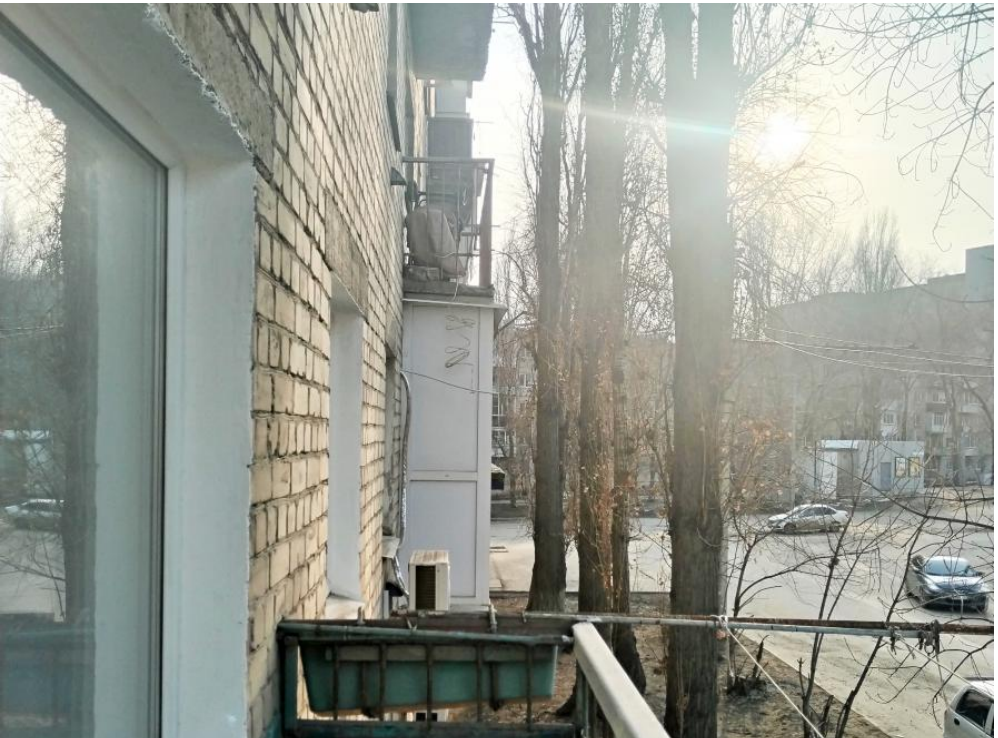

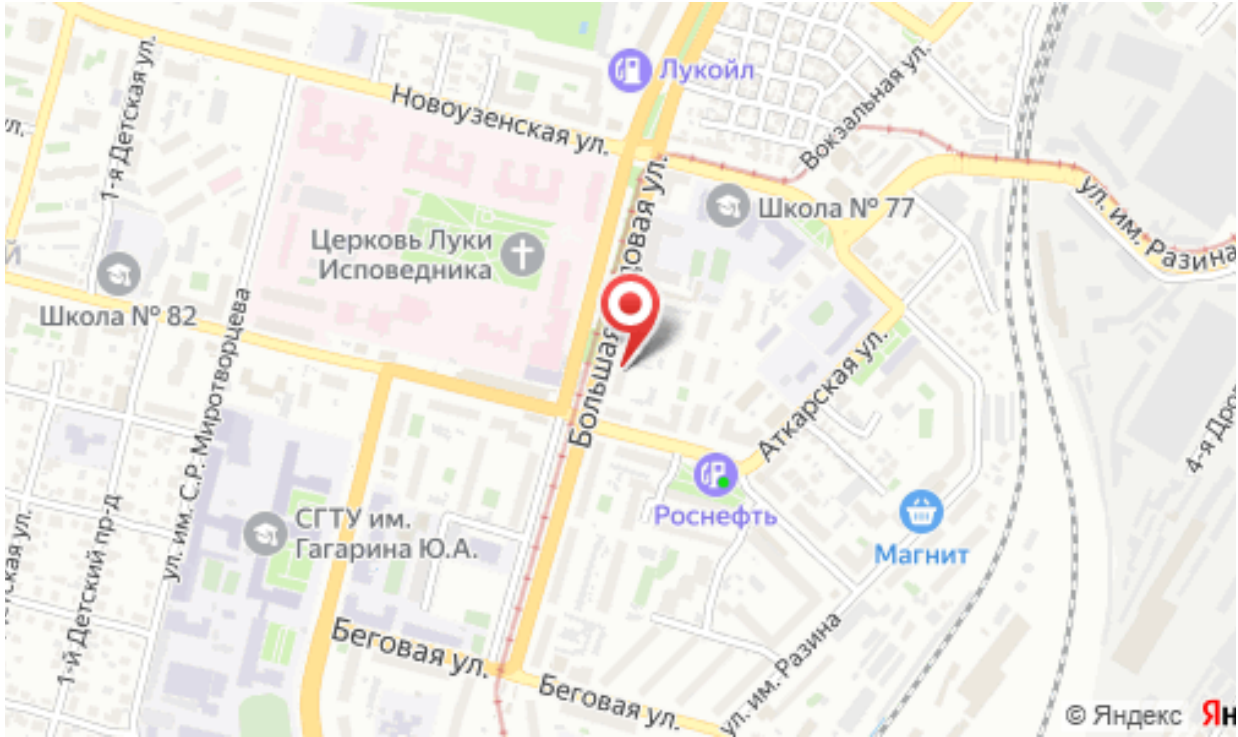
Лукойл
Новоузенская ул.
Вокзальная ул.
1-я Детская ул.
Школа № 77
Церковь Луки Исповедника
Школа № 82
Аткарская ул.
ул. им. Разина
ул. им. С.Р. Миротворцева
СГТУ им. Гагарина Ю.А.
Роснефть
Магнит
1-й Детский пр-д
Беговая ул.
Беговая ул.
ул. им. Разина
© Яндекс