Аренда

3-к.квартира, 57.6 м², 2/5 эт.

Саратов,

г Саратов, ул Ипподромная, д 20

₽ 20 000

Трехкомнатная квартира на 2-м этаже 5-этажного дома на ул. Ипподромная (район 3-й Дачной). Квартира в отличном состоянии. Окна пластиковые, на полу линолеум, в жилых комнатах на полу ковры для удобства. Балкон застеклен. Санузел совмещенный, выложен плиткой. В квартире имеется мебель и техника, необходимые для проживания.
В подъезде чисто, около дома достаточно места для парковки автомобиля.
Район с развитой инфраструктурой: в шаговой доступности остановка общественного транспорта, 3-я Дачная, школа №46, супермаркеты, магазины, аптеки.
Оплата: 20 000 руб/мес + счетчики.
Комиссия за один месяц 50%

Количество комнат: **3**
Общая площадь: **57.6 м²**
Площадь кухни: **6 м²**
Этажей в доме: **5**
Тип балкона: **балкон**
Состояние объекта: **хорошее**
Наличие интернета: **да**
Мусоропровод: **нет**
Тип дома: **панельный**
Тип сделки: **Альтернативная**

Год постройки дома: **1968 г.**
Жилая площадь: **32 м²**
Этаж: **2**
Тип санузла: **Совмещенный**
Ремонт: **косметический**
Наличие телефона: **нет**
Наличие мебели: **да**
Вид из окон: **во двор**
Тип планировки: **Оба варианта**
Коммунальные услуги: **Счетчики оплачиваются отдельно**

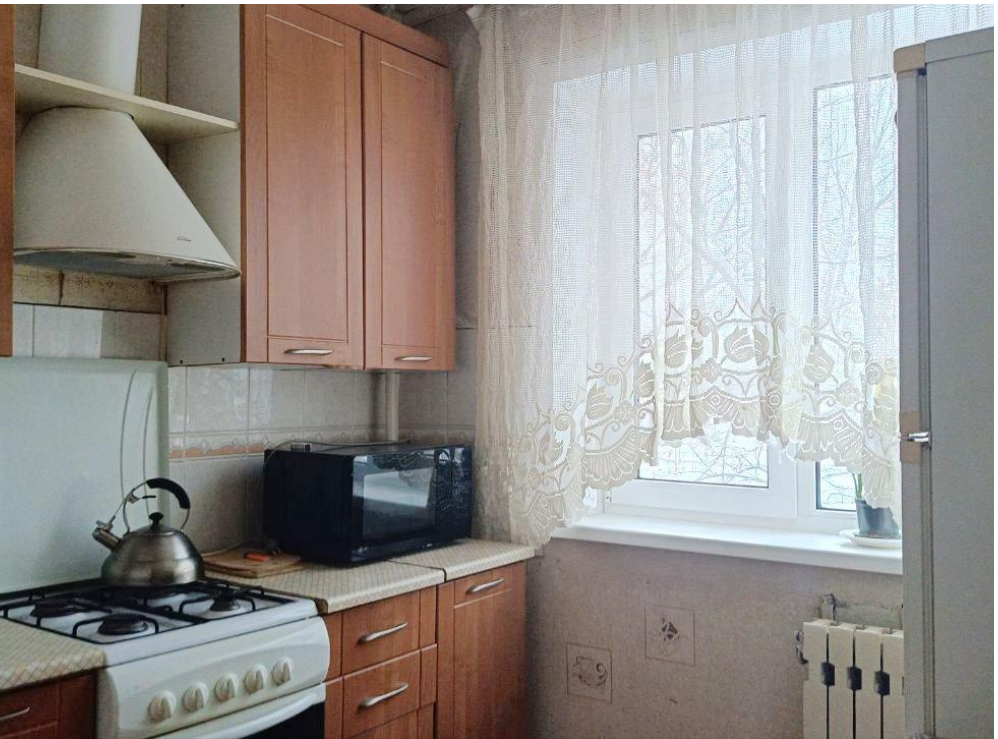

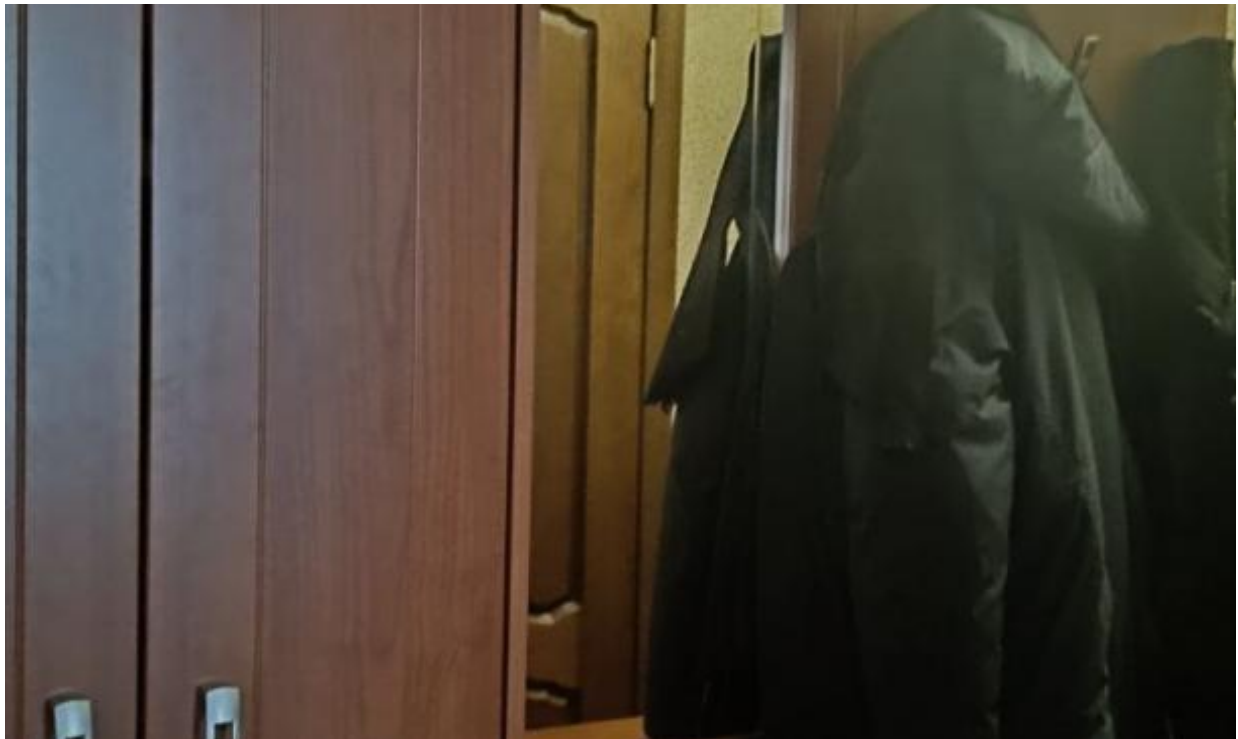

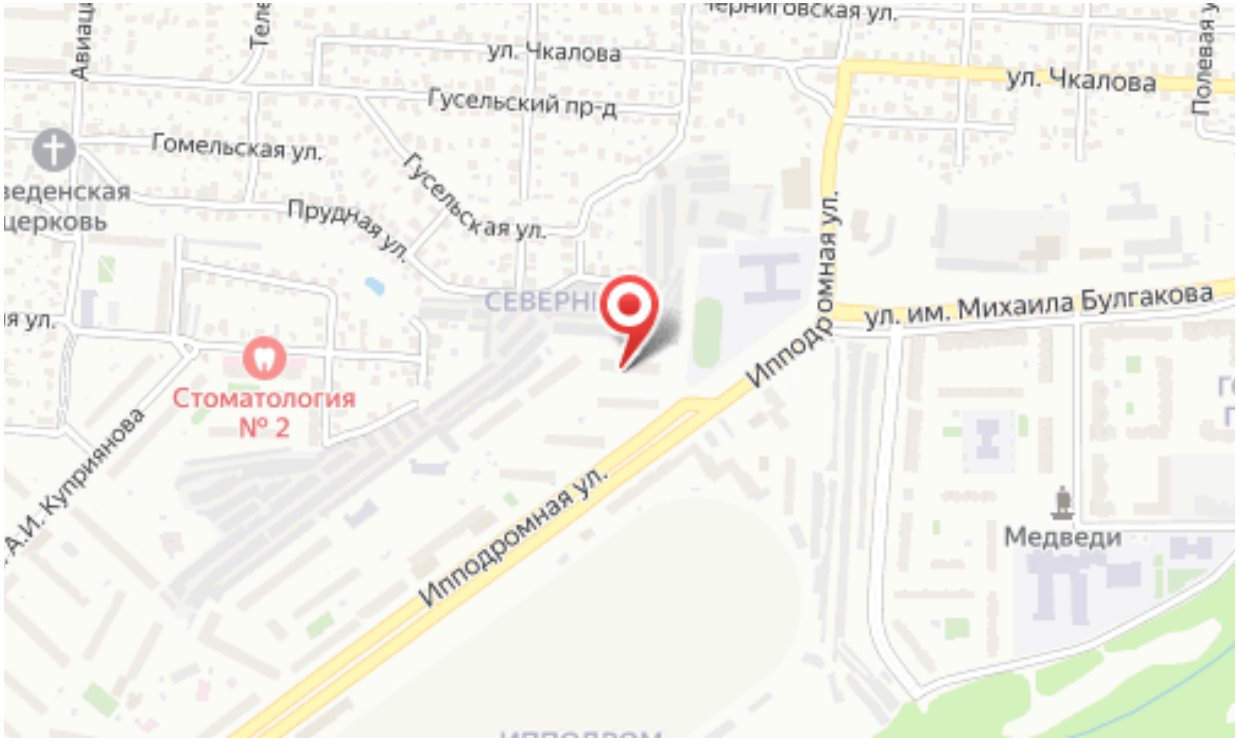
ул. Чкалова
Гусельский пр-д
Гомельская ул.
Гусельская ул.
Прудная ул.
Стоматология
№ 2
Ипподромная ул.
ул. им. Михаила Булгакова
Медведи