Продажа

1-комн пр-кт Героев Отечества

Саратов,

пр-кт Героев Отечества, д 9/22

₽ 4 300 000

За объект внесен аванс.
Уютная 1-комнатная квартира на 7-м этаже нового 10-ти этажного дома, расположенного на проспекте Героев Отечества.
Прекрасный вид из окон во двор, солнечная сторона.

Квартира общей площадью 43 кв.м, жилой площадью 20 кв.м и просторной кухней площадью 12 кв.м, где будет удобно готовить и проводить время всей семьей.

Тип санузла – раздельный, что является большим преимуществом для однокомнатных квартир. В квартире выполнена качественная отделка, благодаря чему она готова к проживанию без дополнительных вложений.

Про такие объекты говорят "заезжай и живи". Это отличный вариант для тех, кто ценит комфорт, современность и функциональность жилья. Приглашаем вас ознакомиться с квартирой, которая может стать вашим новым домом!

Очень удачное расположение дома, огороженный благоустроенный двор с детской площадкой и достаточным количеством парковочных мест.
В доме магазины, аптеки, в шаговой доступности школы, детские сады, поликлиники, спортклубы и другие объекты жизненноважной инфраструктуры.
Рядом остановки общественного транспорта, на котором можно добраться в любую точку города.

Приглашаем Вас на просмотр данного объекта недвижимости, который подойдёт, как для личного проживания, так и для инвестиций.

Просмотр квартиры по предварительной договоренности.
Звоните!!!

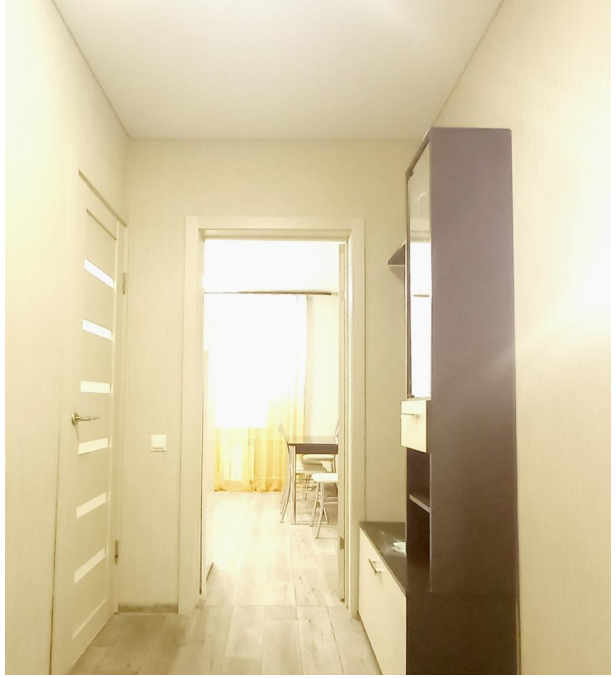

Количество комнат: **1**
Общая площадь: **40.1 м²**
Площадь кухни: **12 м²**
Этажей в доме: **10**
Тип балкона: **балкон**
Состояние объекта: **отличное**
Высота потолков в метрах: **2.6 м.**
Тип планировки: **Совмещенная**

Год постройки дома: **2019 г.**
Жилая площадь: **20 м²**
Этаж: **7**
Тип санузла: **Раздельный**
Ремонт: **евроремонт**
Вид из окон: **во двор**
Тип дома: **панельный**
Тип сделки: **Свободная**

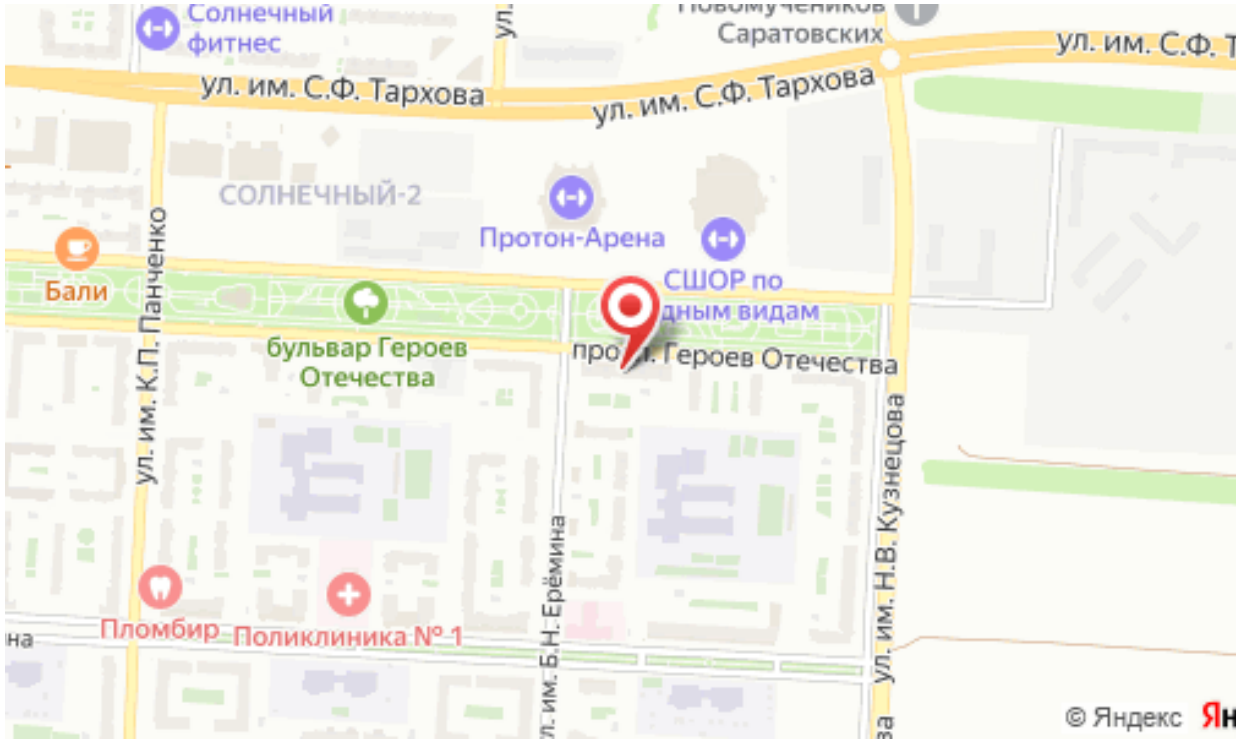
Солнечный фитнес
ул. им. С.Ф. Тархова
ул. им. С.Ф. Тархова
Саратовских
СОЛНЕЧНЫЙ-2
Протон-Арена
СШОР по
дным видам
Бали
бульвар Героев Отечества
Героев Отечества
ул. им. К.П. Панченко
ул. им. Н.В. Кузнецова
ул. им. Б.Н. Ерёмина
Пломбир
Поликлиника № 1
© Яндекс