Продажа

2-к.квартира, 41.9 м², 4/5 эт.

Саратов, СХИ

г Саратов, ул им Академика Навашина С.Г., д 10

₽ 4 480 000

Двухкомнатная квартира на 4-м этаже 5-этажного кирпичного дома в районе СХИ. В квартире новый, современный ремонт. Окна пластиковые, потолки натяжные, на полу ламинат. В спальне, за дверью, гардеробная комната. Помимо санузла, есть отдельная постирочная, которую можно использовать как кладовку или шкаф для верхней одежды. Вся мебель и техника остаются (кроме микроволновой печи и электрического чайника). Балкон не застеклен. Санузел совмещен, выложен плиткой.
В подъезде чисто. Двор закрыт шлагбаумом, во дворе достаточно места для парковки автомобиля.
Район с развитой инфраструктурой: рядом с домом Сбербанк, почта, магазины, аптеки, парикмахерская, рынок Навашино, остановка общественного транспорта, школы, детские сады.
Один взрослый собственник, никто не прописан.

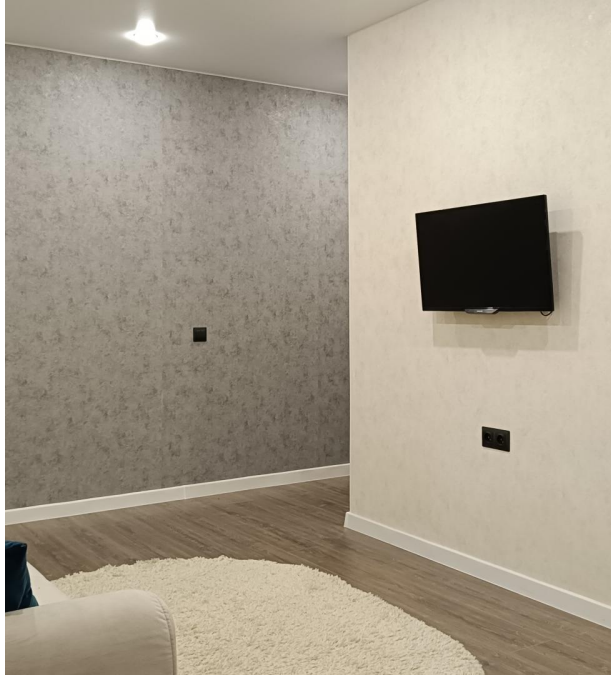

Количество комнат: **2**
Общая площадь: **41.9 м²**
Площадь кухни: **5 м²**
Этажей в доме: **5**
Тип балкона: **балкон**
Состояние объекта: **отличное**
Наличие интернета: **да**
Мусоропровод: **нет**
Тип дома: **кирпичный**
Тип сделки: **Свободная**

Год постройки дома: **1963 г.**
Жилая площадь: **28 м²**
Этаж: **4**
Тип санузла: **Совмещенный**
Ремонт: **евроремонт**
Наличие телефона: **нет**
Наличие мебели: **да**
Вид из окон: **во двор**
Тип планировки: **Совмещенная**

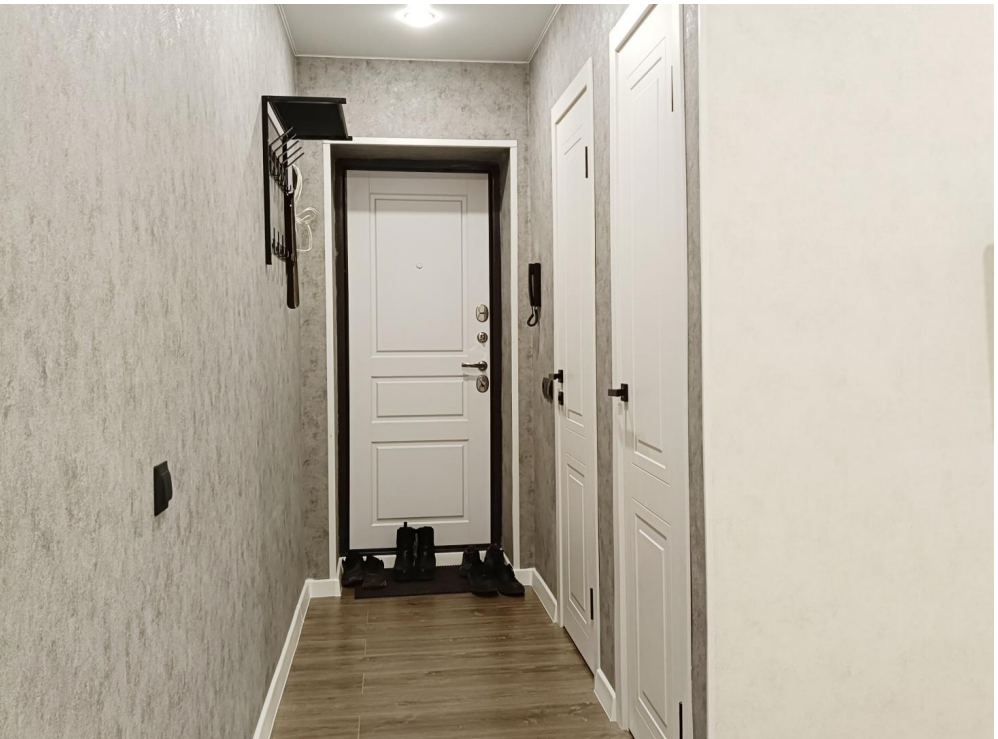

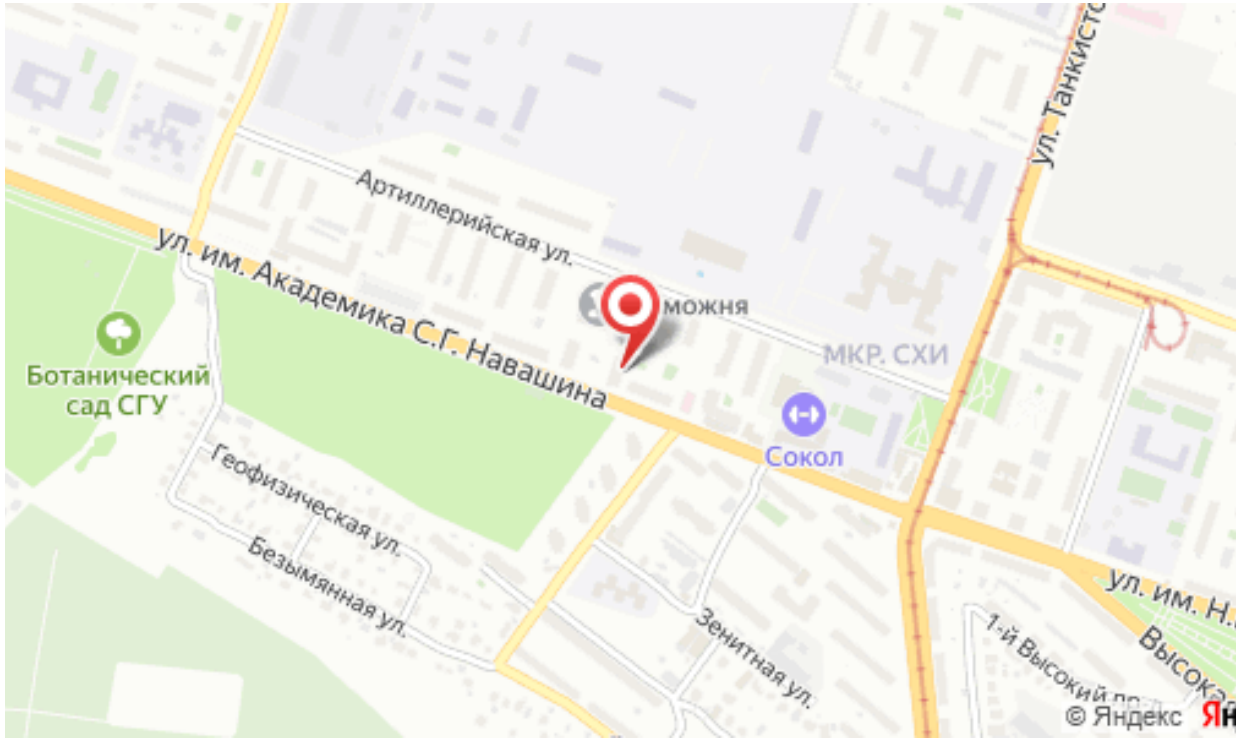
Артиллерийская ул.
ул. им. Академика С.Г. Навашина
можня
МКР. СХИ
Ботанический сад СГУ
Сокол
Геофизическая ул.
Безымянная ул.
Зенитная ул.
ул. Танкисто
ул. им. Н.
1-й Высокий
© Яндекс