Продажа

3-к.квартира, 55.4 м², 3/5 эт.

Саратов,

г Саратов, ул Артиллерийская, д 11

₽ 3 100 000

Трехкомнатная квартира на 3-м этаже 5-этажного панельного дома в районе СХИ. Две комнаты смежные, одна изолированная. В квартире пластиковые окна, на полу линолеум. Санузел раздельный. Балкон застеклен пластиковыми стеклопакетами. Остается стиральная машинка, сплит-система, мебель в кухне, остальная мебель по договоренности.
В подъезде чисто. Во дворе и около дома достаточно места для парковки автомобиля.
Район с развитой инфраструктурой: в шаговой доступности остановка общественного транспорта, школа №51 и лицей "Звезда", детский сад №5 и детский сад "Звездочка", магазины, почта, Сбербанк, рынок "Навашино".
Один взрослый собственник (в собственности более 5 лет).

Количество комнат: **3**
Общая площадь: **55.4 м²**
Площадь кухни: **6 м²**
Этажей в доме: **5**
Тип балкона: **балкон**
Состояние объекта: **хорошее**
Наличие интернета: **да**
Мусоропровод: **нет**
Тип дома: **панельный**
Тип сделки: **Альтернативная**

Год постройки дома: **1965 г.**
Жилая площадь: **40 м²**
Этаж: **3**
Тип санузла: **Раздельный**
Ремонт: **частичный ремонт**
Наличие телефона: **нет**
Наличие мебели: **да**
Вид из окон: **во двор**
Тип планировки: **Оба варианта**

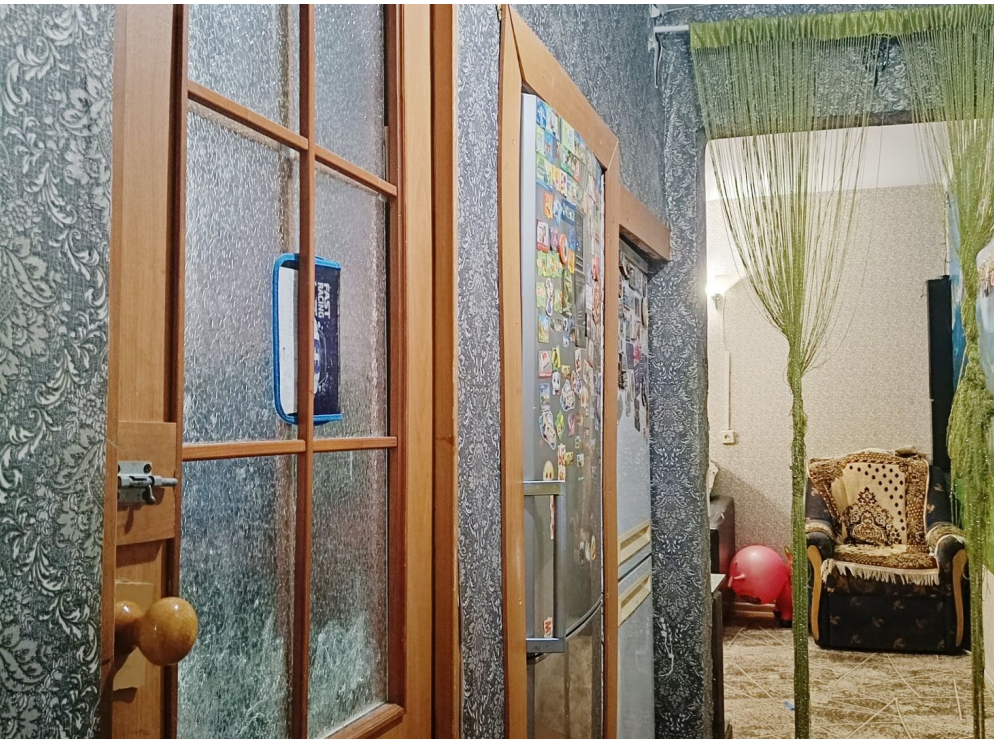

Absolut

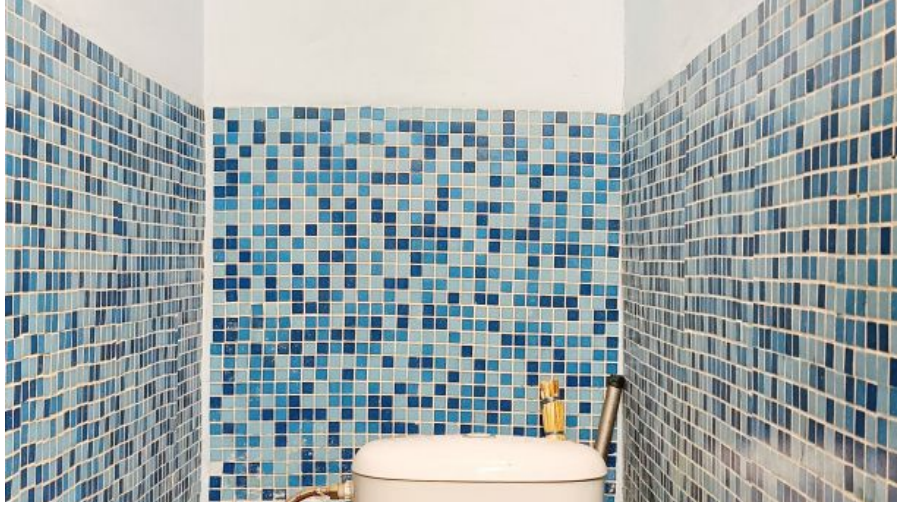

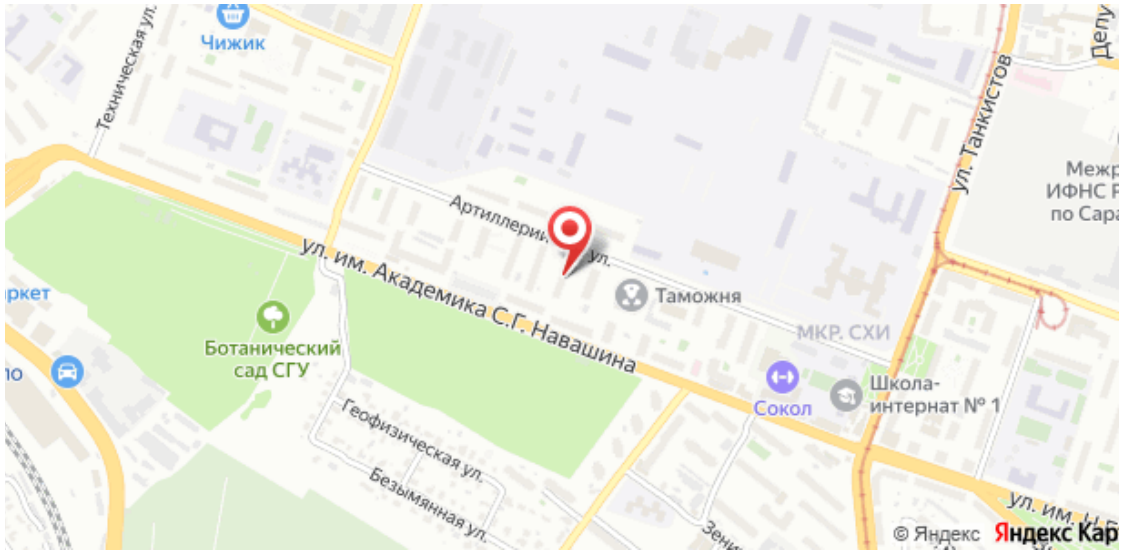
Чижик
Техническая ул.
Ул. Танкистов
Артиллерий ул.
ул. им. Академика С.Г. Навашина
Таможня
МКР. СХИ
Ботанический сад СГУ
Сокол
Школа-интернат № 1
Геофизическая ул.
Безымянная ул.
© Яндекс
Яндекс Кар