Аренда

2-к.квартира, 39.8 м², 2/5 эт.

Саратов,

г Саратов, ул им Рахова В.Г., д 95/109

₽ 22 000

Двухкомнатная квартира на 2-м этаже 5-этажного кирпичного дома в центра города (Рахова/Советская). Очень удобное местоположение: рядом СГУ, Медицинский университет, техникум Яблочкова и многие другие высшие и средние учебные заведения, Крытый рынок, пр Кирова, Детский парк, множество магазинов и торговых центров. Окна в зале и спальне пластиковые, потолки в комнатах натяжные, на полу линолеум. Санузел раздельный.
Подъезд чистый.
Тихий и спокойный двор.

Количество комнат: **2**
Общая площадь: **39.8 м²**
Площадь кухни: **6 м²**
Этажей в доме: **5**
Тип балкона: **балкон**
Состояние объекта: **нормальное**
Наличие интернета: **да**
Мусоропровод: **нет**
Тип дома: **кирпичный**
Тип сделки: **Свободная**

Год постройки дома: **1970 г.**
Жилая площадь: **24 м²**
Этаж: **2**
Тип санузла: **Раздельный**
Ремонт: **косметический**
Наличие телефона: **нет**
Наличие мебели: **да**
Вид из окон: **во двор**
Тип планировки: **Совмещенная**
Коммунальные услуги: **Сумма платежей**

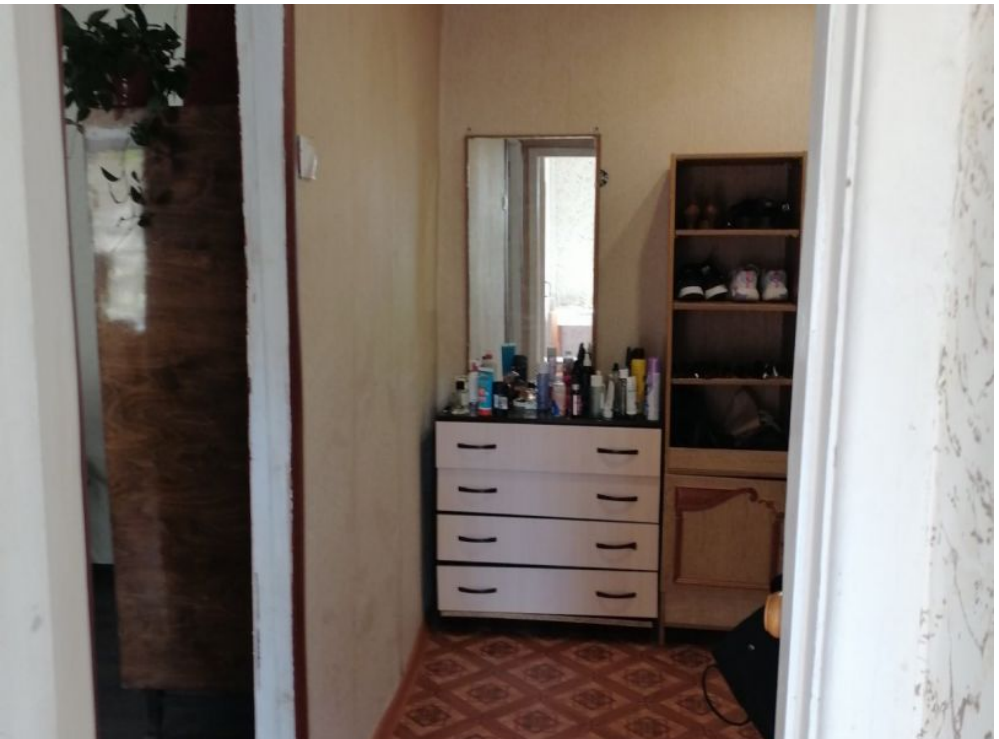

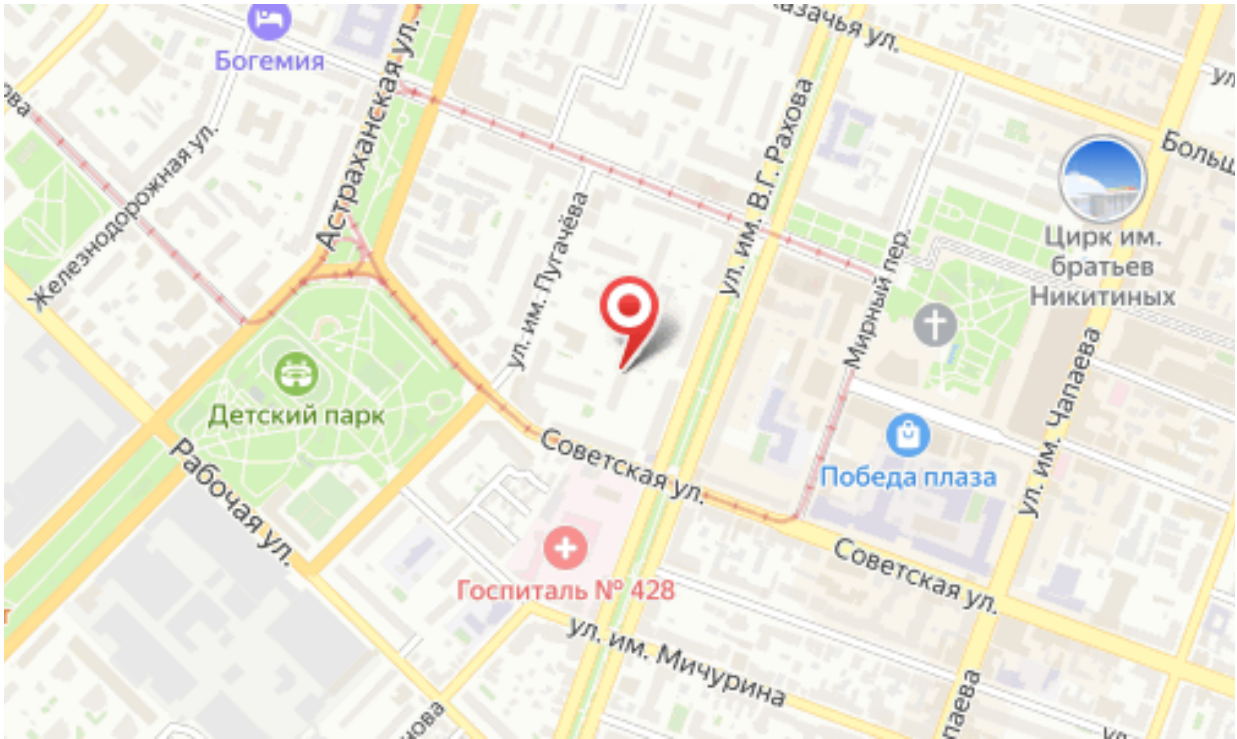
Богемия
Железнодорожная ул.
Астраханская ул.
ул. им. Пугачёва
ул. им. В.Г. Рахова
Мирный пер.
Цирк им. братьев Никитиных
Детский парк
Рабочая ул.
Советская ул.
Победа плаза
ул. им. Чапаева
Госпиталь № 428
Советская ул.
ул. им. Мичурина