Продажа

3-к.квартира, 82 м², 10/11 эт.

Саратов,

г Саратов, проезд 2-й им Блинова Ф.А., д 3

₽ 7 900 000

На задатке. Трехкомнатная квартира на 10-м этаже 11-этажного дома в п. Солнечный. В квартире современный ремонт, выполненный из дорогих и качественных материалов. На полу ламинат (на кухне и в санузле плитка, теплый пол), потолки натяжные, окна пластиковые. Две застекленные лоджии. Санузел раздельный, выложен плиткой. Новому собственнику остается встроенная кухня с техникой (посудомоечная машина, холодильник, вытяжка, стиральная машинка, варочная панель).
В подъезде чисто, установлена система видеонаблюдения.
Закрытый двор. Во дворе детская площадка, рядом с домом достаточно места для парковки автомобиля.
Район с развитой инфраструктурой: в шаговой доступности детский сад, медико-биологический лицей, остановка общественного транспорта, магазины, аптеки.
Быстрый выход на сделку. В квартире никто не прописан. Один взрослый собственник.

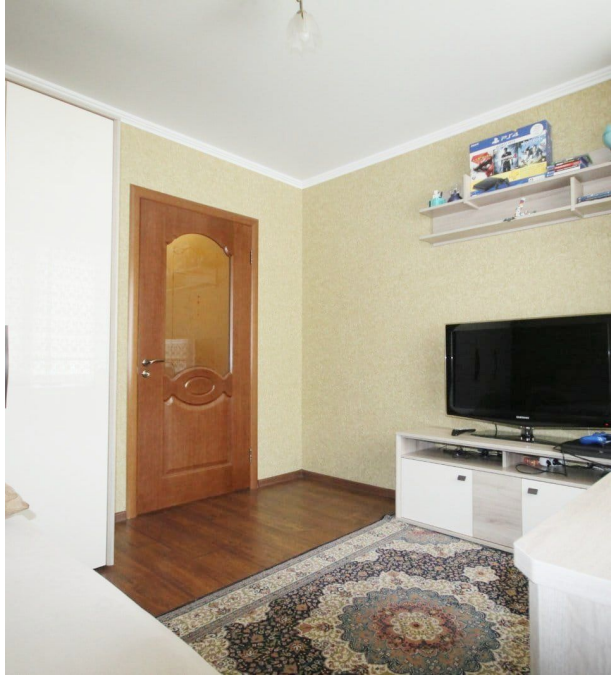

Количество комнат: **3**
Общая площадь: **82 м²**
Площадь кухни: **13 м²**
Этажей в доме: **11**
Тип балкона: **2 лоджии**
Состояние объекта: **отличное**
Наличие интернета: **да**
Мусоропровод: **нет**
Тип дома: **кирпичный**
Тип сделки: **Свободная**

Год постройки дома: **2014 г.**
Жилая площадь: **52 м²**
Этаж: **10**
Тип санузла: **Раздельный**
Ремонт: **косметический**
Наличие телефона: **нет**
Наличие мебели: **да**
Вид из окон: **во двор**
Тип планировки: **Изолированная**

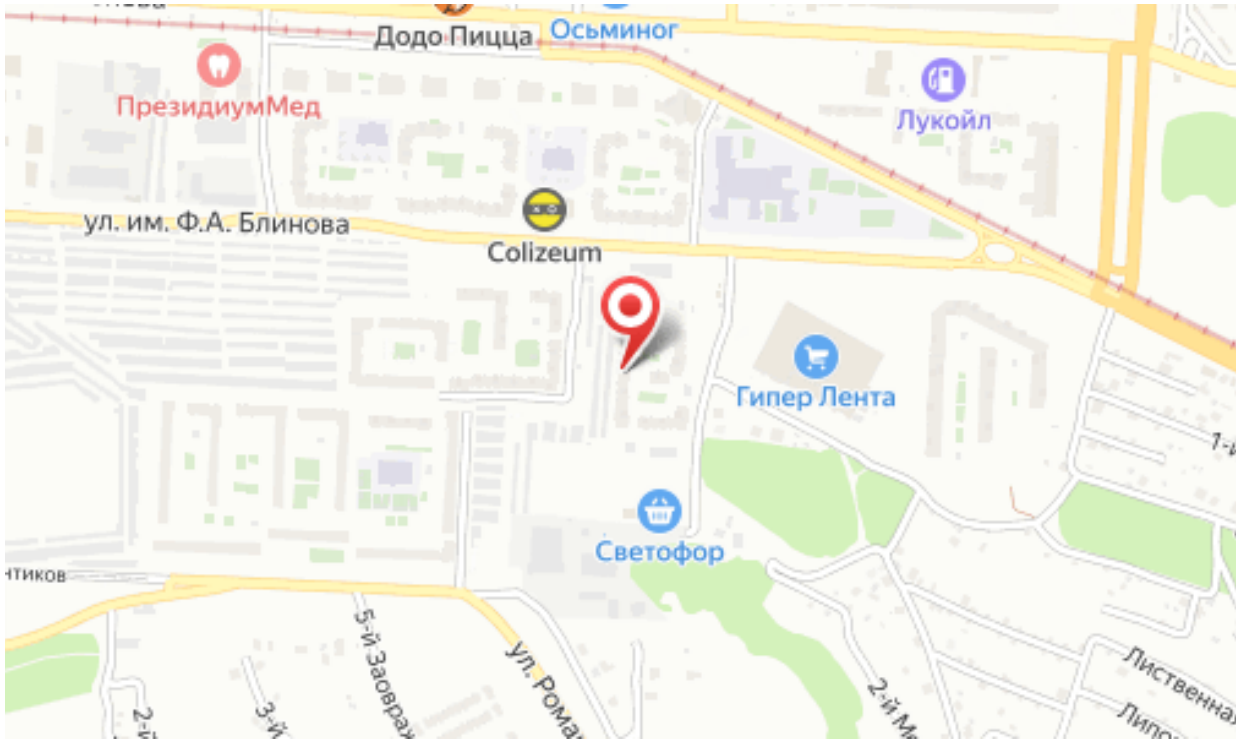
Додо Пицца
Осьминог
ПрезидиумМед
Лукойл
ул. им. Ф.А. Блинова
Colizeum
Гипер Лента
Светофор
5-й Заовраж
ул. Рома
2-й М
Лиственна