Продажа

1-к.квартира, 32 м², 5/5 эт.

Саратов, СХИ

г Саратов, ул Танкистов, д 66

₽ 1 750 000

1-комнатная квартира на 5 этаже 5-этажного кирпичного дома в районе СХИ. В квартире современный ремонт, на полу ламинат, потолки натяжные, окна пластиковые. Санузел раздельный, выложен плиткой. Балкон застеклен.
В доме проводился ремонт крыши.В подъезде чисто, сделан ремонт.
Во дворе достаточно места для парковки автомобиля.
Район с развитой инфраструктурой: в шаговой доступности три школы, четыре детских сада, остановка общественного транспорта, магазины и супермаркеты, рынок "Навашино", сквер "Рубин".
Один собственник, в собственности более 5 лет.
Чистая продажа.

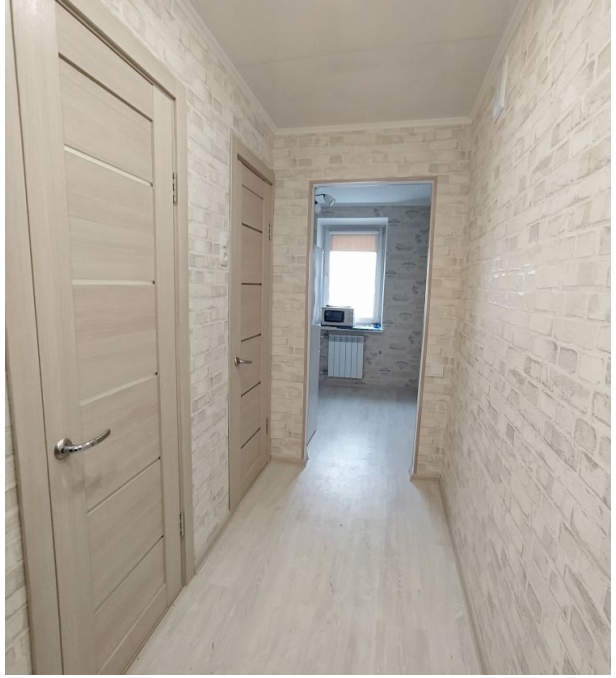

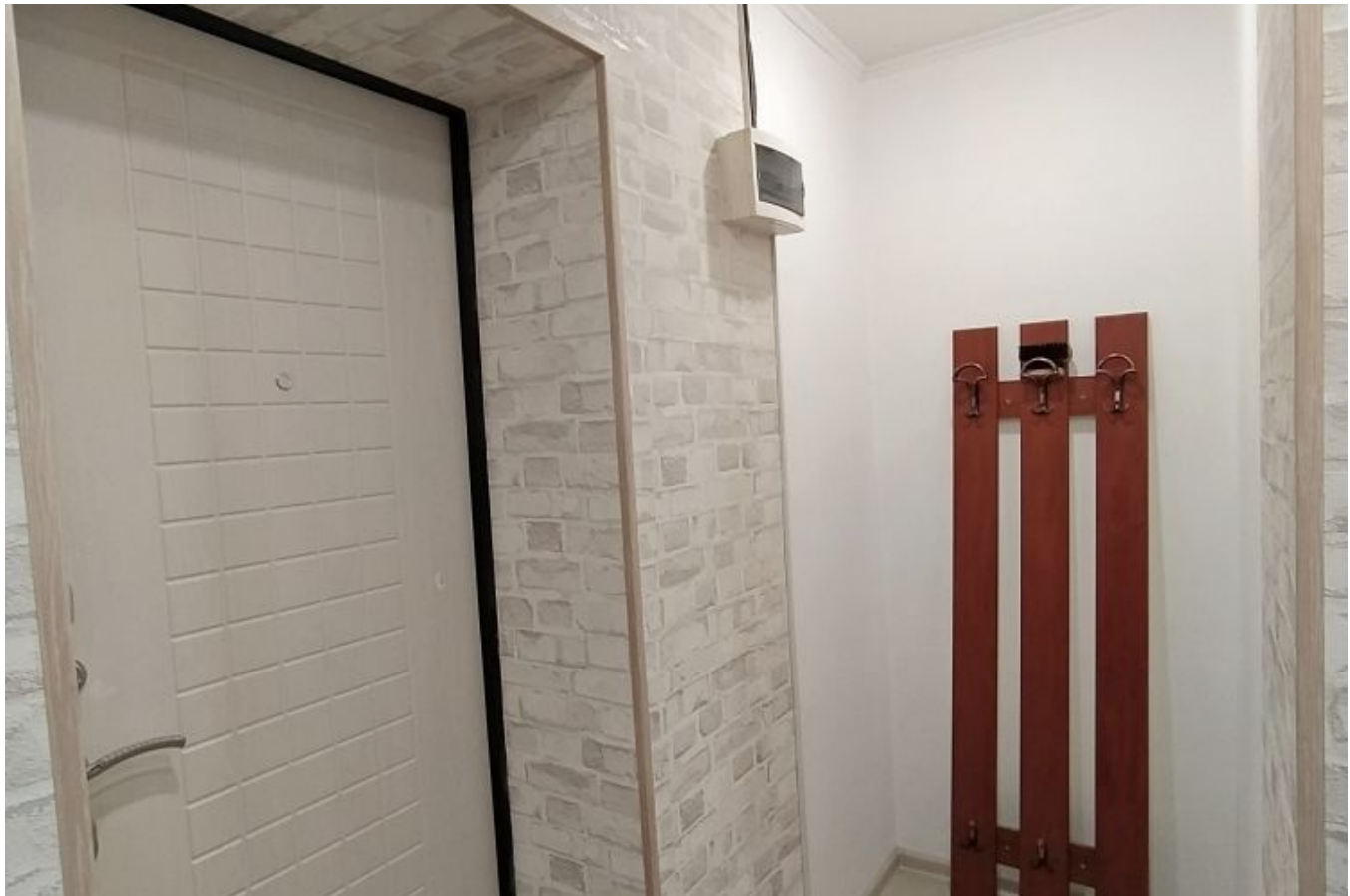

Количество комнат: **1**
Общая площадь: **32 м²**
Площадь кухни: **6 м²**
Этажей в доме: **5**
Тип балкона: **балкон**
Состояние объекта: **отличное**
Наличие интернета: **да**
Мусоропровод: **нет**
Тип дома: **кирпичный**

Год постройки дома: **1984 г.**
Жилая площадь: **18 м²**
Этаж: **5**
Тип санузла: **Раздельный**
Ремонт: **косметический**
Наличие телефона: **нет**
Наличие мебели: **нет**
Вид из окон: **на улицу**

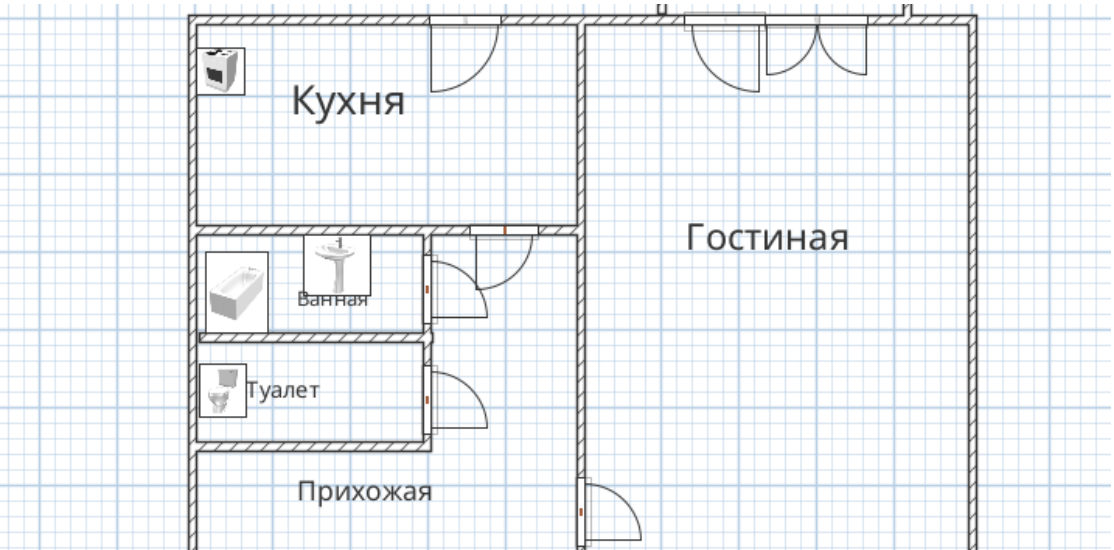
Кухня
Гостиная
Ванная
Туалет
Прихожая

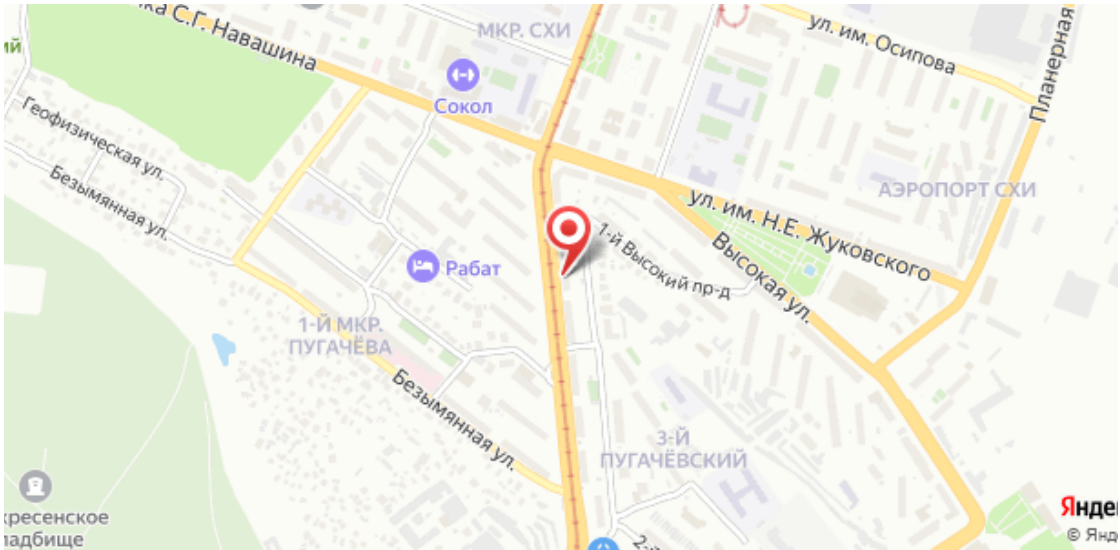
С.Г. Навашина
МКР. СХИ
Сокол
ул. им. Осипова
Планерная
Геофизическая ул.
Безымянная ул.
АЭРОПОРТ СХИ
ул. им. Н.Е. Жуковского
1-й Высокий пр-д
Высокая ул.
Рабат
1-Й МКР. ПУГАЧЁВА
Безымянная ул.
3-Й ПУГАЧЁВСКИЙ