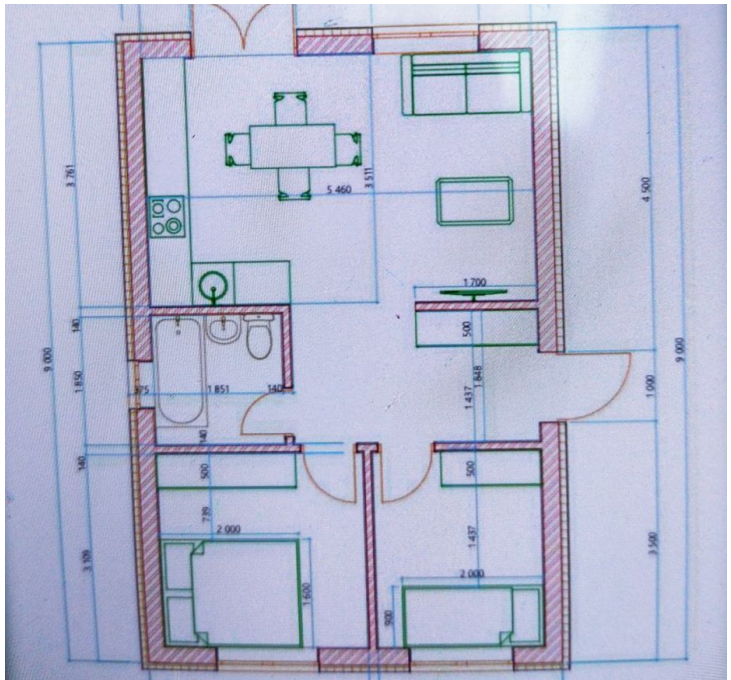

Продажа

дом 44.3 м² на участке 6 сот.

Саратов,

г Саратов, ул Большая Лесопарковая

₽ 4 000 000

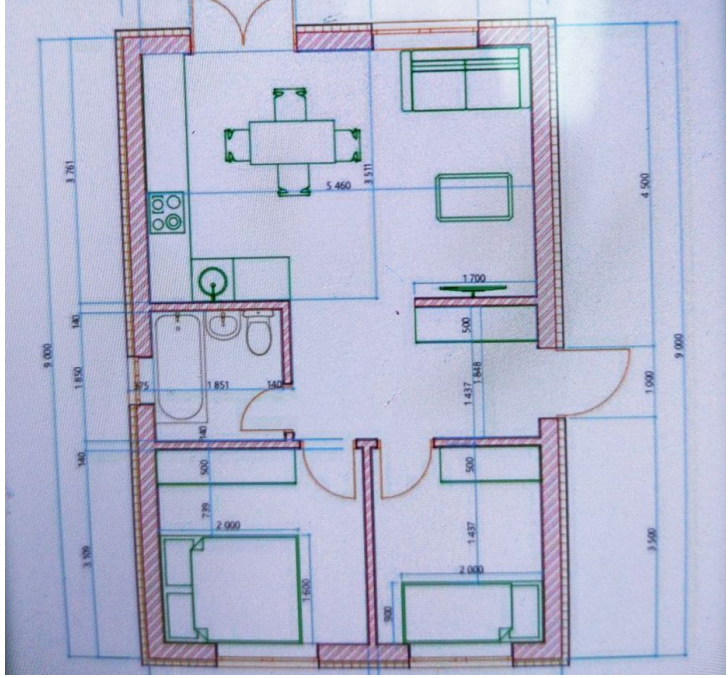

Одноэтажный строящийся дом в новом строящемся коттеджном в Заводском районе по цене квартиры. Стены из силикатного кирпича, утепление пенопласт. Две отдельные комнаты и просторная кухня-гостиная. Все коммуникации подведены. Электричество 15 кВт, скважина, выгребная яма 5,5 кубов.
До школы и детского сада 10 минут, до ТЦ "Оранжевый" 15 минут, до конного клуба "Оксфорд" 5 минут, до центра город 20-25 минут на машине без учета пробок. Продажа в черновой, предчистовой отделке, а также с ремонтом.
Возможна покупка по семейной и IT ипотеке.
Метраж можно больше, учитываем пожелания покупателя.
Звоните!

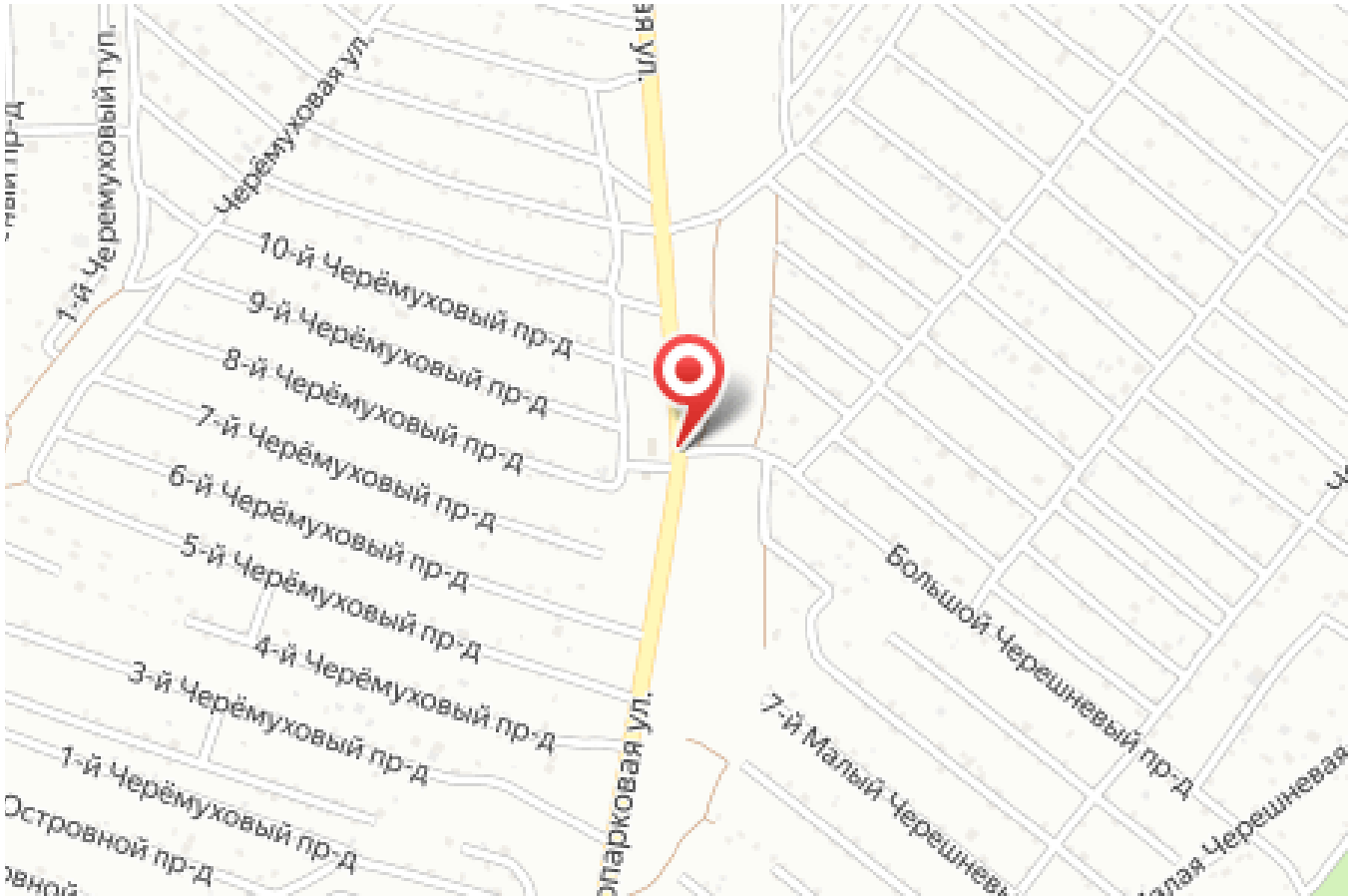

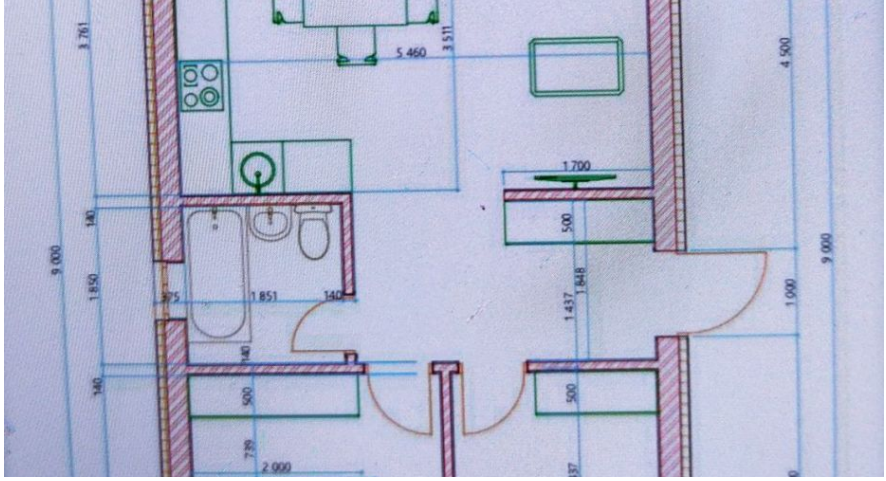

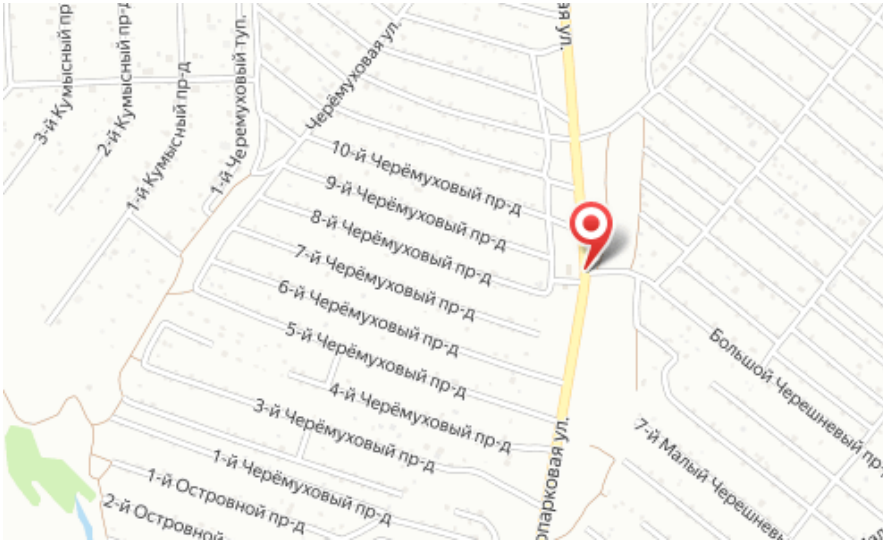

Тип объекта: **дом**
Общая площадь: **44.3 м²**
Количество этажей: **1**
Подвальное помещение: **нет**
Гараж: **нет**
Санузел: **в доме**
Тип сделки: **Свободная**

Материал стен: **кирпичный**
Площадь участка: **6 сот.**
Количество комнат: **2**
Год постройки: **2024**
Тип участка: **Индивидуальное жилищное строительство (ИЖС)**
Тип планировки: **Изолированная**