Продажа

2-к.квартира, 51 м², 4/5 эт.

Саратов,

г Саратов, ул Олимпийская, д 11

₽ 2 990 000

Продаётся УДОБНАЯ 2-к квартира.
Квартира расположена на четвертом этаже, в середине (не угловая) 5-ти этажного дома .
Общая площадь квартиры 51.0 кв.м., жилая площадь 31 кв.м., площадь кухни 7.5 кв.м..

На кухне и в комнате установлены пластиковые окна, которые выходят на тихий. зеленый и спокойный двор.
В ванной комнате кафельная плитка.
Хорошая входная металлическая дверь.
Остается вся мебель.
Очень чистый, ухоженный подъезд.

Рядом развитая инфраструктура. До школы и садика 2 минуты.
Рядом много различных магазинов, детская, взрослая поликлиники, спортивный комплекс и стадион.
Удобная транспортная развязка в любую точку города как на общественном, так и на личном транспорте.

В квартире один собственник.
Все документы в наличии и в порядке.

Подходит под ИПОТЕКУ, МАТЕРИНСКИЙ капитал, НАЛИЧНЫЙ расчет.
КВАРТИРА ГОТОВА К ПРОДАЖЕ! ЗВОНИТЕ!

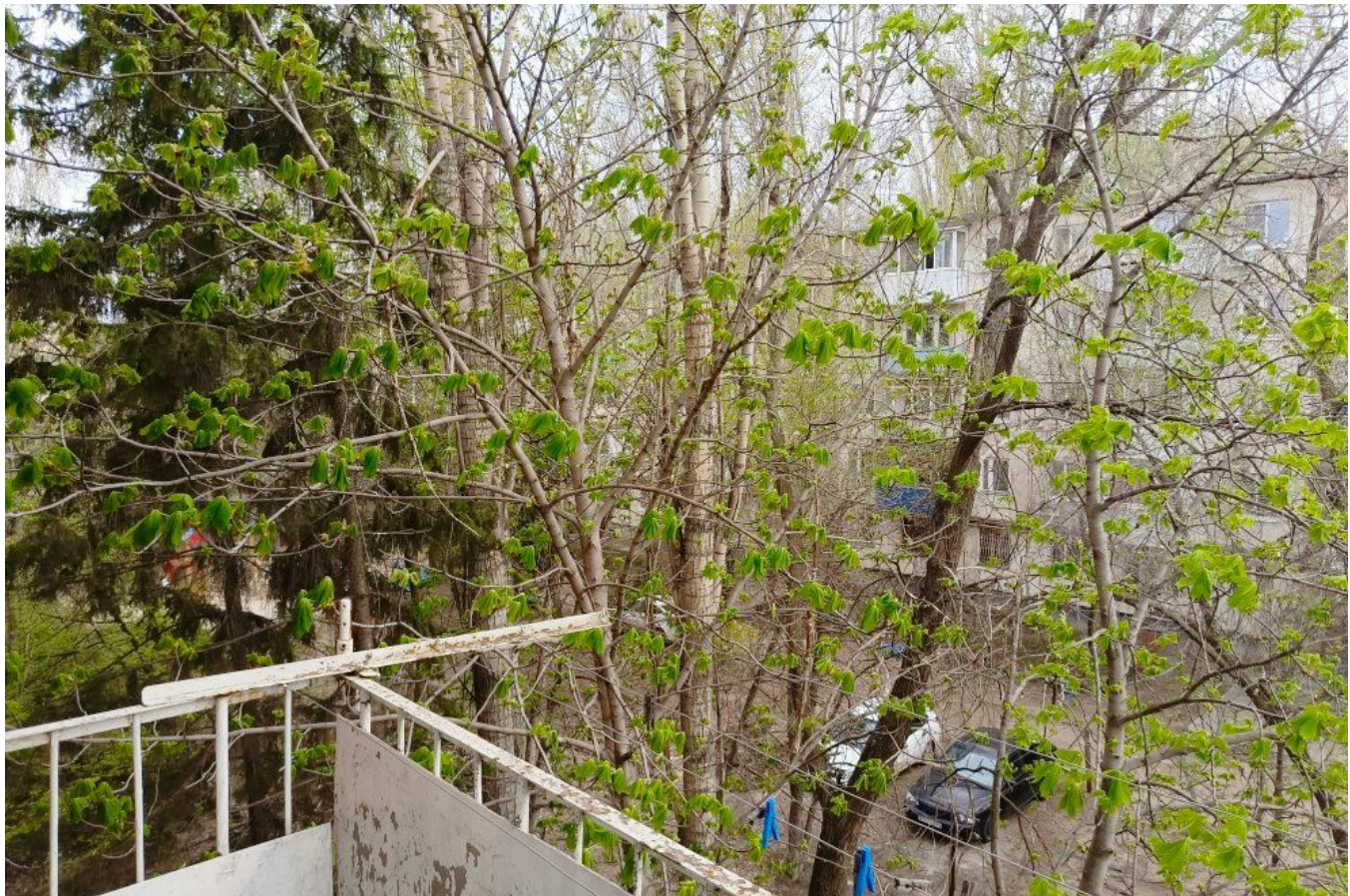

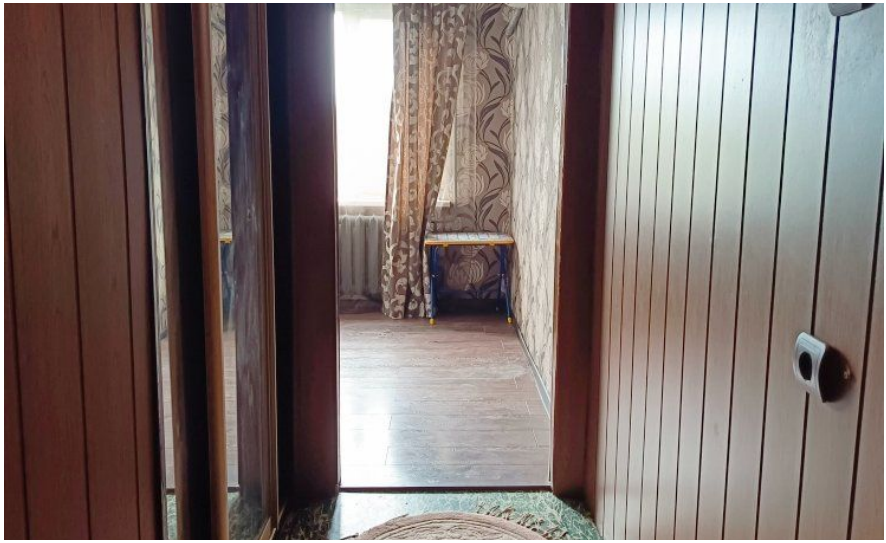

Количество комнат: **2**
Общая площадь: **51 м²**
Площадь кухни: **7.5 м²**
Этажей в доме: **5**
Тип балкона: **балкон**
Состояние объекта: **хорошее**
Наличие интернета: **да**
Мусоропровод: **нет**
Тип дома: **панельный**
Тип сделки: **Свободная**

Год постройки дома: **1969 г.**
Жилая площадь: **31 м²**
Этаж: **4**
Тип санузла: **Совмещенный**
Ремонт: **хороший**
Наличие телефона: **нет**
Наличие мебели: **да**
Вид из окон: **во двор и на улицу**
Тип планировки: **Изолированная**

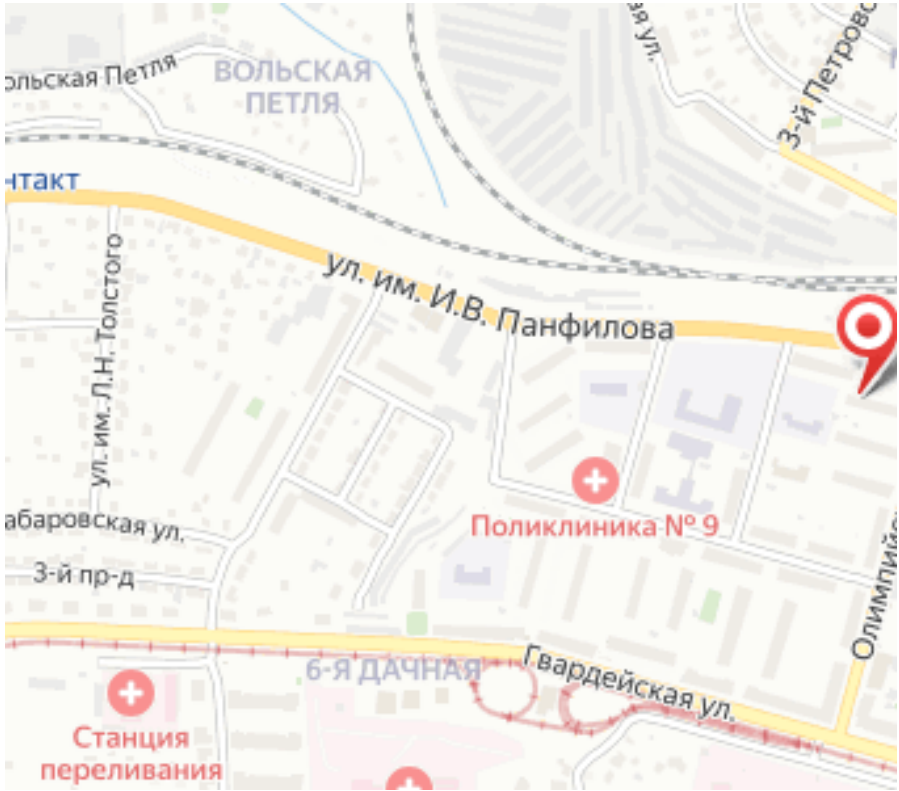
ВОЛЬСКАЯ ПЕТЛЯ
ул. им. И.В. Панфилова
ул. им. Л.Н. Толстого
3-й Петровс
Поликлиника № 9
3-й пр-д
6-Я ДАЧНАЯ
Гвардейская ул.
Станция переливания