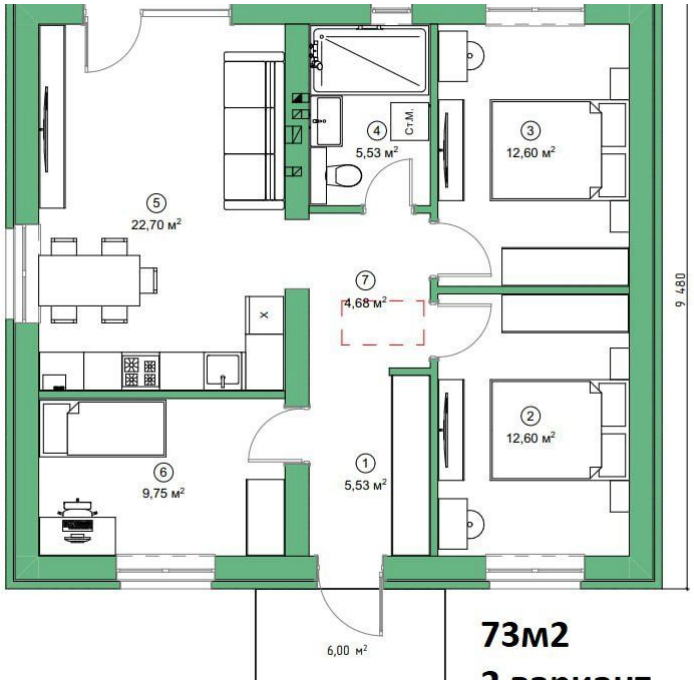

Продажа

дом 75 м² на участке 7 сот.

Саратов,

г Саратов, ул Большая Мичуринская

₽ 6 700 000

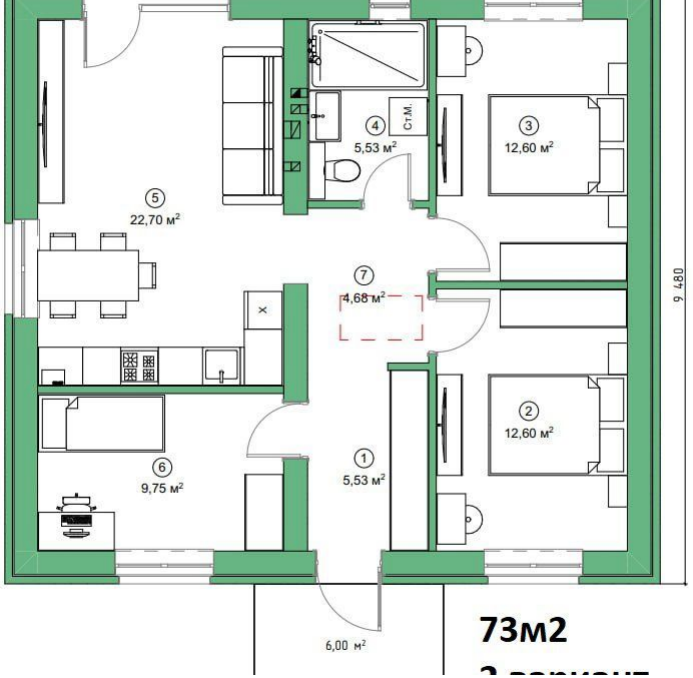

Одноэтажный строящийся дом в новом строящемся коттеджном в Заводском районе. Стены из газосиликатного блока ГРАСС с декоративной штукатуркой или облицовочным кирпичом. Чердак неотапливаемый. Вода, газ, электричество подведены. Канализация - сливная яма. Три комнаты, кухня-гостиная, санузел. Возможна планировка по усмотрению покупателя.
До школы и детского сада 10 минут, до ТЦ "Оранжевый" 15 минут, до конного клуба "Оксфорд" 5 минут, до центра город 20-25 минут на машине без учета пробок. Продажа в черновой, предчистовой отделке, а также с ремонтом.
Возможна покупка по семейной и IT ипотеке.
Метраж можно больше, учитываем пожелания заказчика.
Звоните!

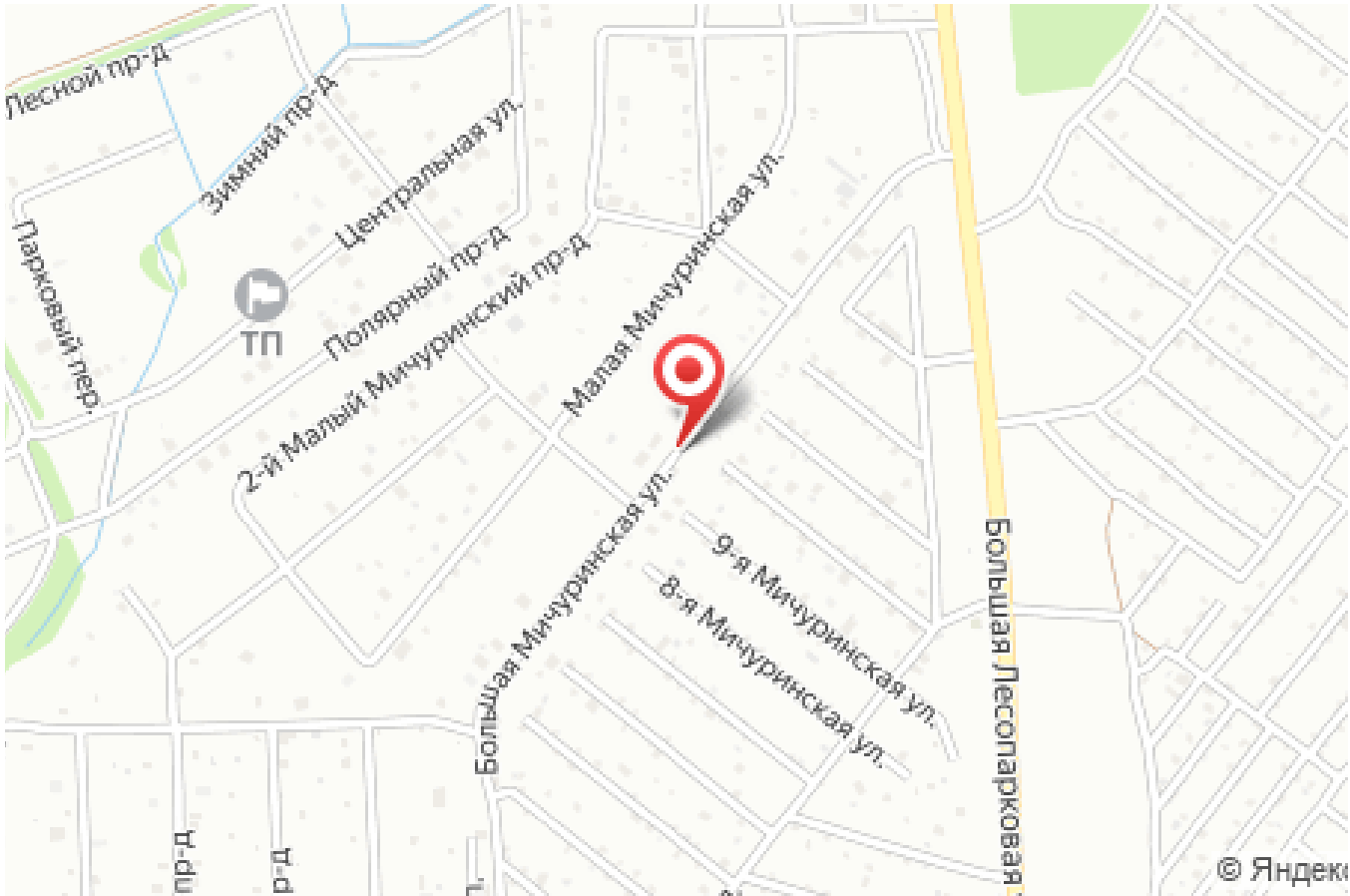

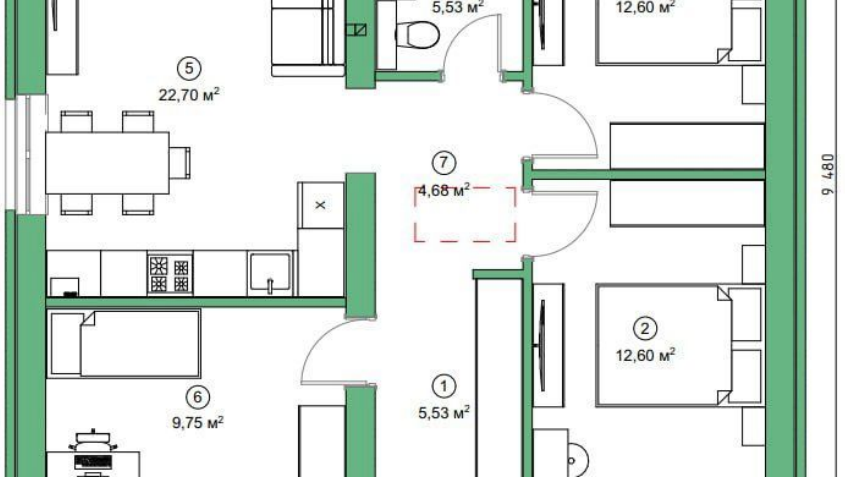

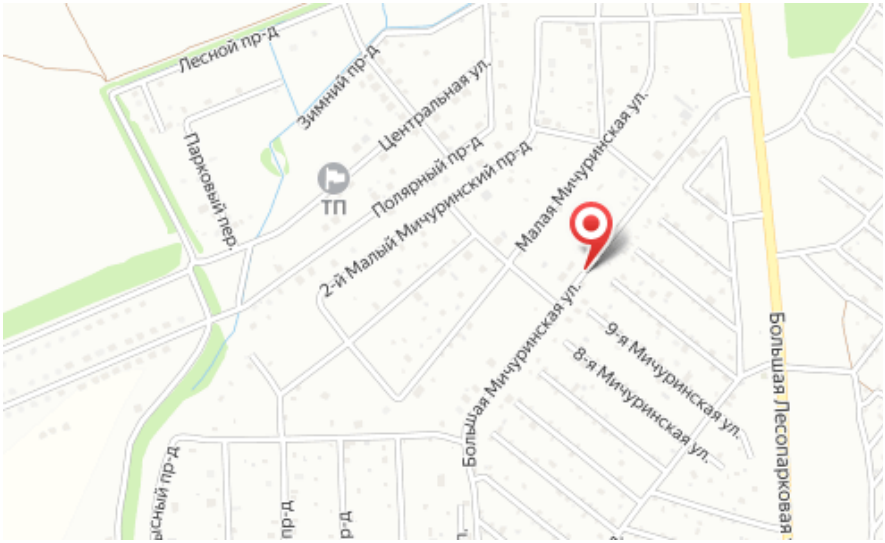

Тип объекта: **дом**
Общая площадь: **75 м²**
Количество этажей: **1**
Подвальное помещение: **нет**
Гараж: **нет**
Санузел: **в доме**
Тип сделки: **Свободная**

Материал стен: **Блочный**
Площадь участка: **7 сот.**
Количество комнат: **3**
Год постройки: **2024**
Тип участка: **Индивидуальное жилищное строительство (ИЖС)**
Тип планировки: **Изолированная**