Продажа

дача 60 м² на участке 14 сот.

Энгельс,

Саратовская обл, Энгельсский р-н, тер СНТ Дзержинец-ВВ

₽ 2 100 000

Двухэтажная кирпичная дача на участке 14 соток + собственный пруд, в котором можно купаться и ловить рыбу в районе Шумейки. В доме на первом этаже большая комната, кухня (обеденная зона), кухня (рабочая зона), на втором этаже две спальни, гостиная. На участке баня с парной и зоной отдыха, с отдельным входом в душевую, второй этаж бани утепленный, отапливаемый (печь), можно в нем жить в холодное время года (осень, весна). На участке есть бассейн глубиной 2 метра (на зиму закрывается), колодец, металлическая хозпостройка, две летние беседки. Одна из беседок с большим столом, скамейками, зоной отдыха и релакса. Вторая беседка закрыта сеткой, подходит для ночного сна. Дорожки на территории выложены бетонной плиткой. Огород и сад ухожены. Произрастают яблоня, груши, слива, 10 сортов винограда, абрикосы, малина, смородина, множество цветов. Возможен проезд в зимнее время года.
В дачном поселке есть два магазина в шаговой доступности, до остановки Ударник около 2 км. СНТ находится практически за новым элитным строящемся поселком Хвойный со всеми коммуникациями и инфраструктурой.

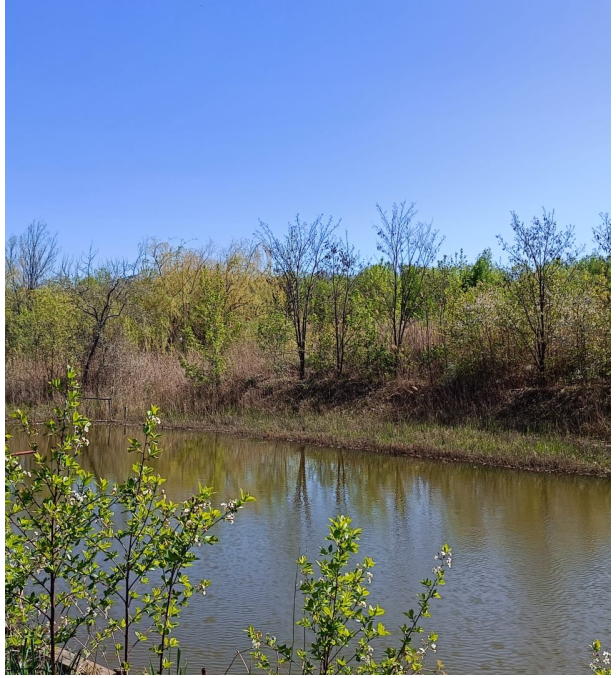

Тип объекта: **дача**
Общая площадь: **60 м²**
Количество этажей: **2**
Подвальное помещение: **нет**
Гараж: **нет**
Санузел: **на улице**
Тип сделки: **Свободная**

Материал стен: **кирпичный**
Площадь участка: **14 сот.**
Количество комнат: **3**
Год постройки: **1991**
Тип участка: **Садовое некоммерческое товарищество (СНТ)**
Тип планировки: **Изолированная**

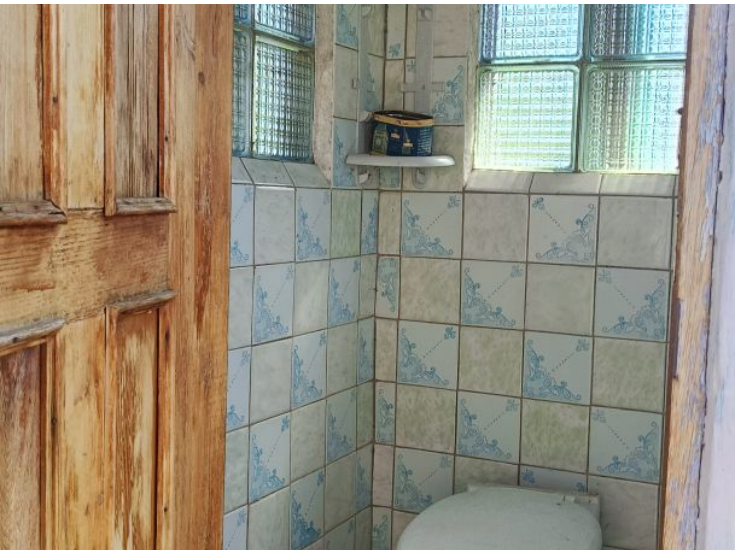

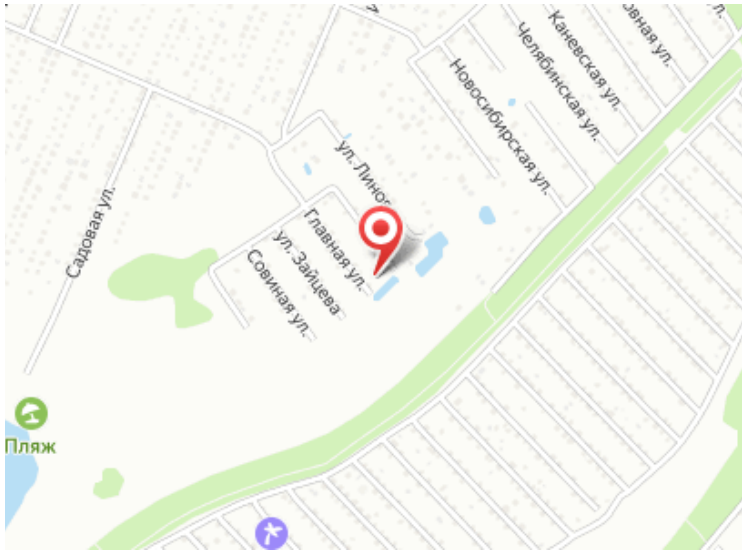
Каневская ул.
Челябинская ул.
Новосибирская ул.
Садовая ул.
Главная ул.
ул. Зайцева
Совиная ул.
Пляж