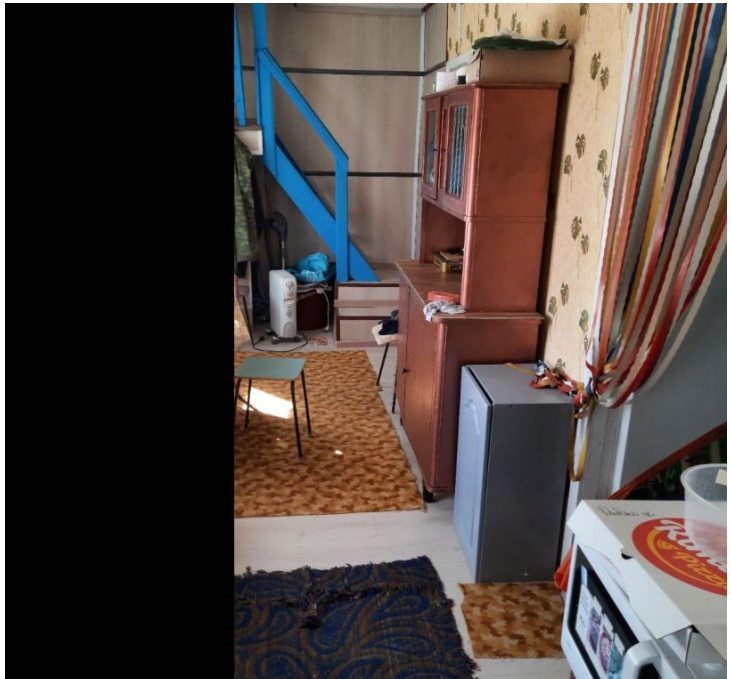

Продажа

дача 72 м² на участке 4 сот.

Саратов,

г Саратов, село Шевыревка, тер СНТ Формика, уч 10

₽ 1 100 000

2-этажная дача площадью 72 кв.м. в СНТ Формика (в районе села Боковка, между Расловкой и Чардымом, в Гагаринском районе) на участке 4 сотки . Дача и участок в собственности. Межевание проведено. 2 линия от реки Чардым. 1-й этаж - пеноблоки, 2 этаж - дерево. На 1 этаже -2 комнаты, веранда и кухня, на 2 этаже - большая комната и веранда. Под всей дачей имеется подвальное помещение. Комнаты изолированные. Туалет - на участке. На участке - баня (3,5*4,5 м), стационарная теплица (3/6 м), плодоносящий сад. До реки - 5 минут пешего хода (прекрасная рыбалка, охота). До остановки электрички из Саратова 20-25 минут пешего хода. От центра Саратова 30 км отличной дороги. Отличные соседи. Есть место для парковки автомобиля.

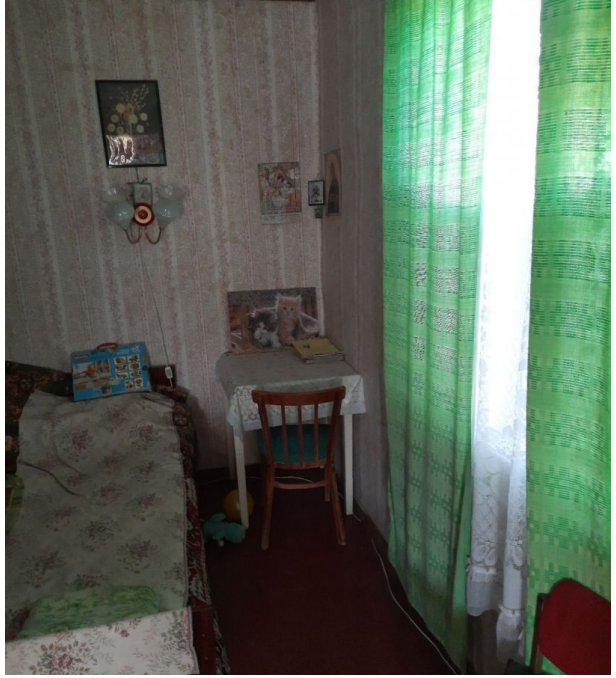

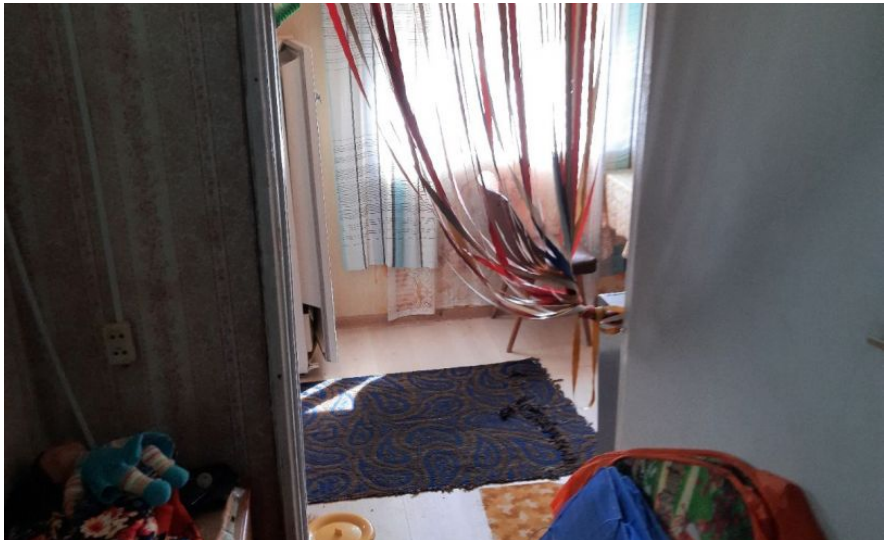

Тип объекта: **дача**
Общая площадь: **72 м²**
Количество этажей: **2**
Подвальное помещение: **Подвал**
Гараж: **нет**
Санузел: **на улице**
Тип сделки: **Свободная**

Материал стен: **Блочный**
Площадь участка: **4 сот.**
Количество комнат: **3**
Год постройки: **1985**
Тип участка: **Садовое некоммерческое товарищество (СНТ)**
Тип планировки: **Изолированная**

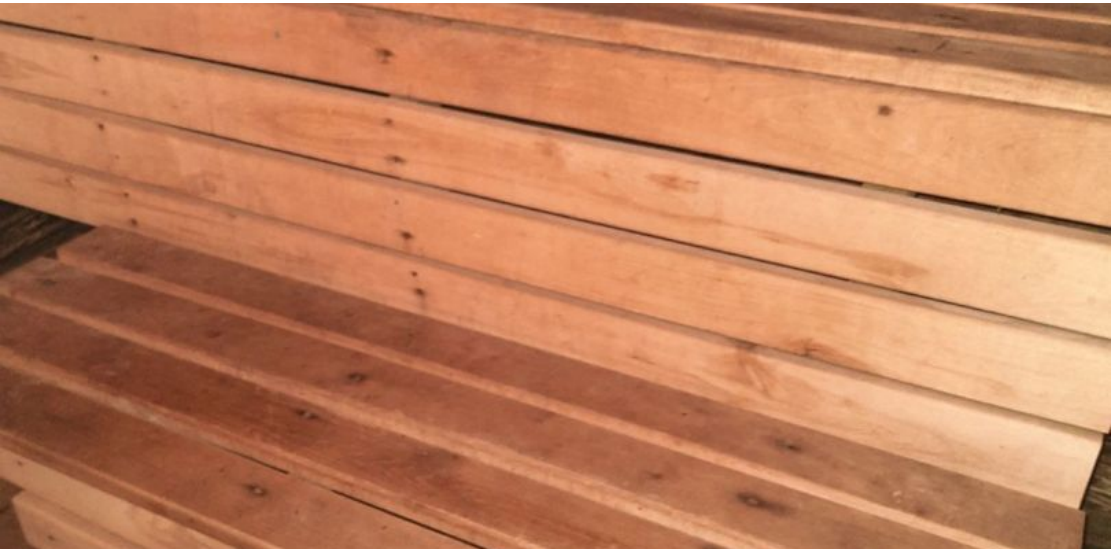

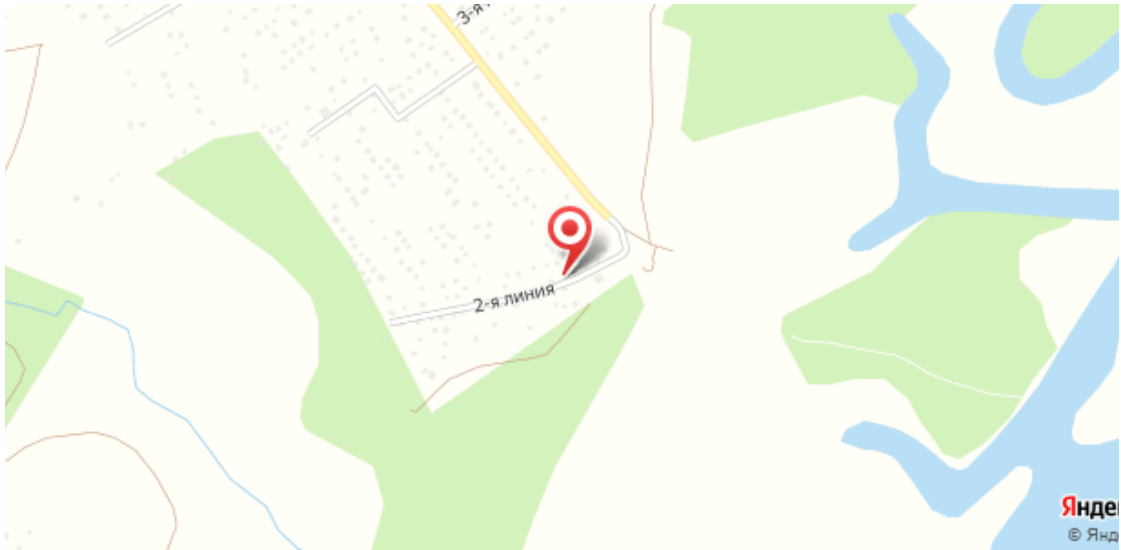
2-я линия