Продажа

дом 90 м² на участке 11 сот.

Саратов,

Саратовская обл, Красноармейский р-н, село Золотое, ул Красноармейская

₽ 1 050 000

Отдельно стоящий дом 80 кв.м. (в собственности) на земельном участке 11 сот. (в собственности) в селе Золотое Красноармейского района в 100 метрах от Волги. Дом 2-этажный. 1 этаж - кирпич, 2 этаж - брус. В доме 3 комнаты. Отопление - 2 контурный котел ariston. на 1 этаже установлен теплый пол. Дом очень теплый. Состояние - хорошая косметика. На участке - гостевой (отапливаемый) домик, баня, гараж, хозяйственные постройки, плодоносящий сад (виноградник, груша, персик, абрикос, грецкий орех, кизил и т.д.), место под огород. Волга очень близко. Отличный микроклимат - отсутствуют комары и другие насекомые. Подъезд круглый год (дорога отсыпана опочной щебенкой). Рядом магазины, школа, детский садик, больница, остановка общественного транспорта (регулярно ходят автобусы в Красноармейск и Саратов). Село реально живое!!! Есть дом культуры, керамический завод. Отличная рыбалка! Оформление ипотеки бесплатно. Преференции от ведущих банков.

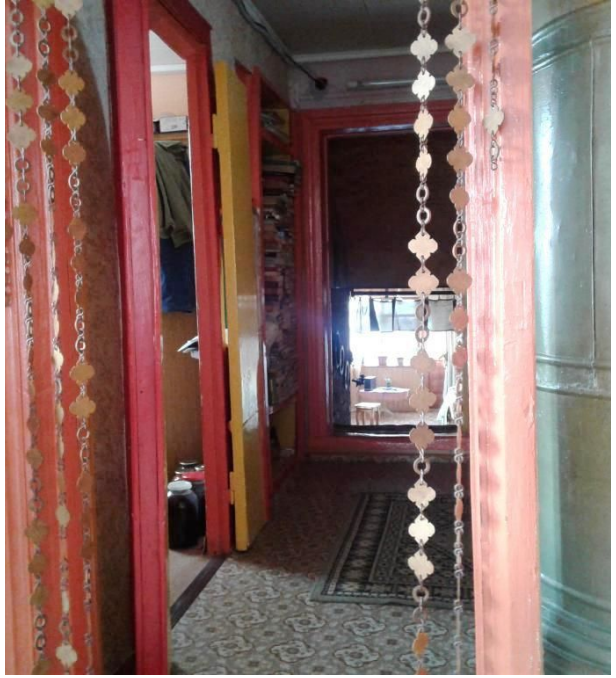

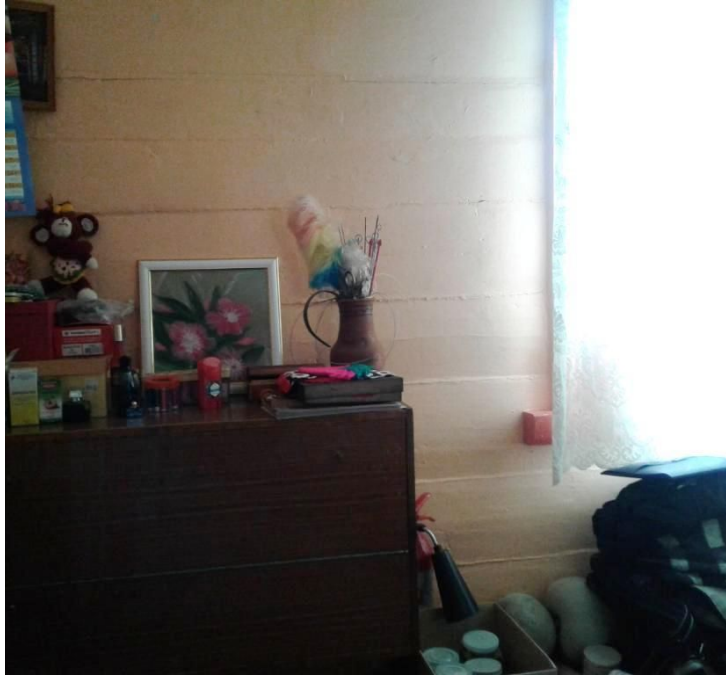

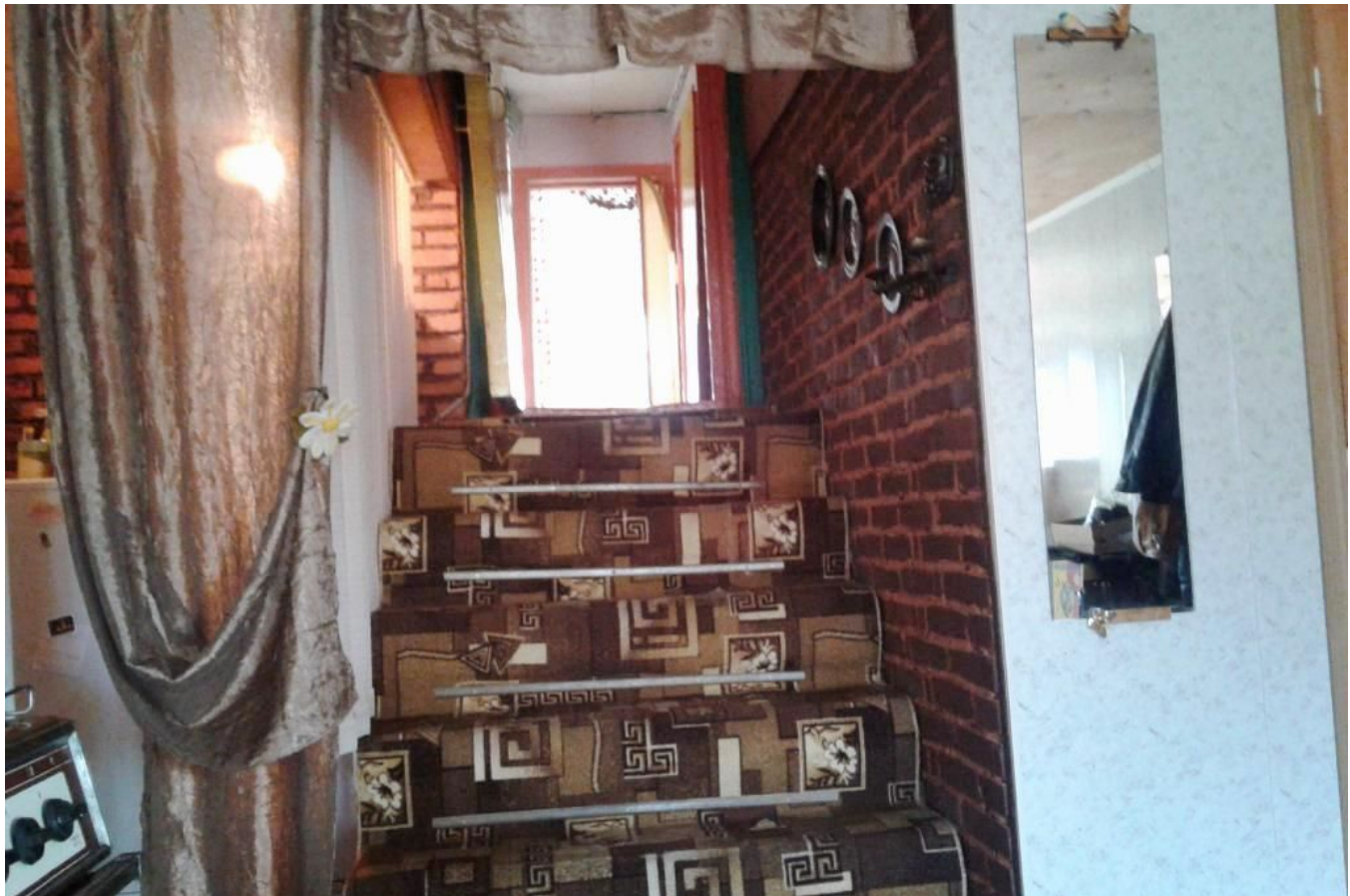

Тип объекта: **дом**
Общая площадь: **90 м²**
Количество этажей: **2**
Подвальное помещение: **Подвал**
Гараж: **1 машиноместо**
Санузел: **в доме**
Тип сделки: **Свободная**

Материал стен гаража: **Кирпич**
Площадь участка: **11 сот.**
Количество комнат: **4**
Год постройки: **1980**
Тип участка: **Индивидуальное жилищное строительство (ИЖС)**
Тип планировки: **Оба варианта**

21

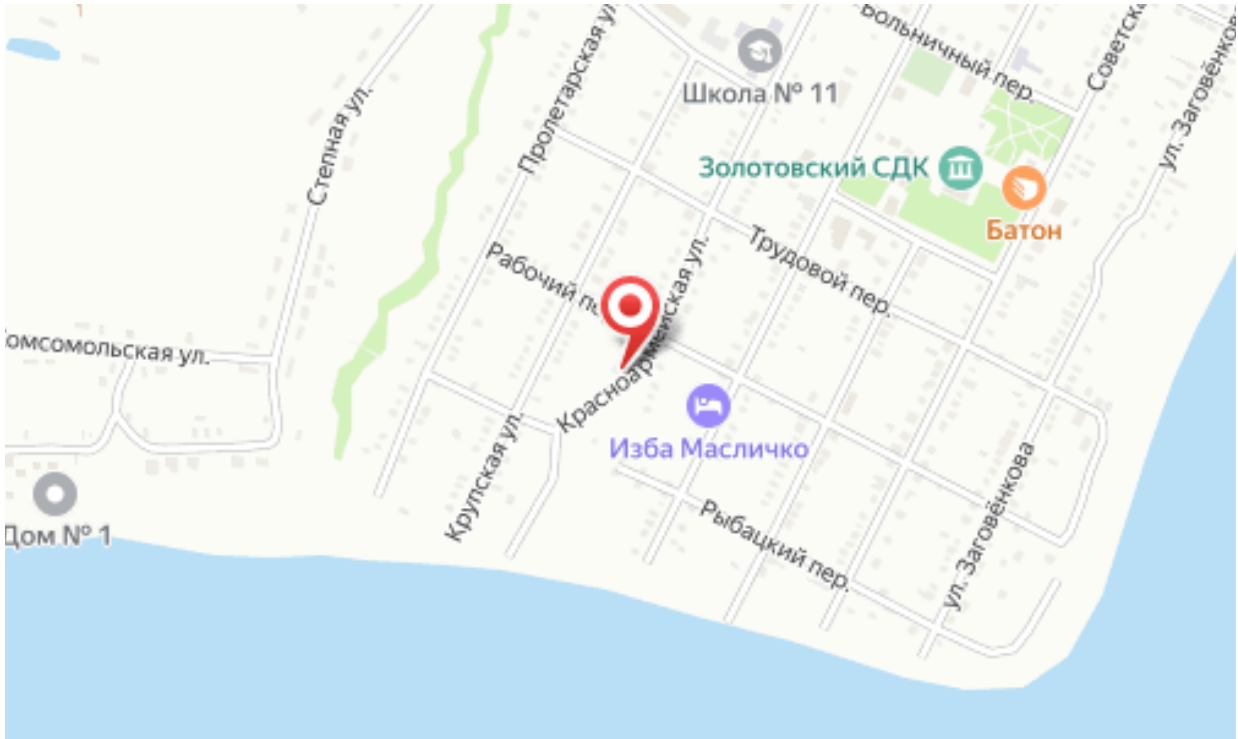
Школа № 11
Больничный пер.
Советск
ул. Заговёнков
Золотовский СДК
Батон
Степная ул.
Пролетарская ул.
Трудовой пер.
Рабочий пер.
Красноармейская ул.
омсомольская ул.
Изба Масличко
Крупская ул.
Рыбацкий пер.
ул. Заговёнкова
Дом № 1